パートナーといっしょにデジタルワールドを冒険しよう！

D-3 完全大百科

DIGIMON DETECT & DISCOVER

V-MON Ver.～Ver.3に登場するアーマー体のプロフィールを大紹介！



パートナーデジモンの
通常&ジョグレス進化大解析！

全敵デジモン43体完全データ

デジモン&D-3最新情報

豪華
プレゼントつき！

D-3 完全大百科

ケイブンシャ

パートナーといっしょにデジタルワールドを冒険しよう!

D-3 完全大百科

DIGIMON DETECT & DISCOVER

V-MON Ver.1～Ver.3に登場するアーマー体のプロフィールを大紹介!



パートナーデジモンの
通常&ジョグレス進化大解析!
全敵デジモン43体完全データ
デジモン&D-3最新情報

豪華
プレゼントつき!


ディースリー
D-3
DIGIMON DETECT & DISCOVER
かんせんだいひゃっか
完全大百科

デジタルゲートを開くのはキミだ！
7つのD-3が勢ぞろい!!

V-MON Version　Version 2　Version 3



パイルドラモンカラー

オレたちといっしょに冒険しようぜ!!



現実世界にいながらデジタルワールドを冒険できる！

D-3を持てば、パートナーデジモンといつでも冒険できるようになるぞ。いっしょに歩いて、デジタルワールドを冒険しよう。

パートナーの属性はキミの手にかかっている！

D-3に登場するパートナーは、属性が決まっていない。だから、トレーニングや遊ぶ時間で、属性を変化させることができるんだ。



デジメンタルを集めよう！

D-3では、10種類のデジメンタルを集めることができるぞ。サーチ機能を使ってデジメンタルのかけらを発見しよう。





ディーリンクシステムでD-3の新しい可能性を発見！

ディーリンクシステムとは、いろいろなデジモンゲームと通信できる機能だ。通信で手に入るデジメンタルもあるぞ！



CONTENTS

PROGRAM －プログラム－ 005

D-3ってどんなもの？／冒険のながれ／属性を決めよう！／
敵デジモンと戦おう！／デジメンタルを探そう！／
デジメンタルアップ！／通常進化＆ジョグレス進化／通信で楽しさ倍増！

SYSTEM －システム－ 019

D-3の機能／パラメータについて／
コマンドについて／バトルについて

V-MON Version －ブイモンバージョン－ 035

ブイモン進化系／ワームモン進化系／
通常進化＆ジョグレス進化／敵デジモンデータ

Version 2 －バージョンツー－ 077

ホークモン進化系／テイルモン進化系／
通常進化＆ジョグレス進化／敵デジモンデータ

Version 3 －バージョンスリー－ 119

アルマジモン進化系／パタモン進化系／
通常進化＆ジョグレス進化／敵デジモンデータ

EXTRA DATA －エキストラデーター－ 161

幻のデジモン四聖獣とは？／D-3　なんでも質問箱／
デジタルモンスター＆D-3　最新情報

コラム DPの消費ポイントチェックリスト 034

CHAPTER 1

PROGRAM

プログラム



D-3の機能をダイジェストで紹介。D-3を持つのがもっともっと楽しくなるぞ！

デジモン D-3 DIGIMON DETECT & DISCOVER

D-3ってどんなもの？

名前の由来 ~ORIGIN~

D-3には3つの要素がある。ひとつめは、デジモンとのコミュニケーション「DIGIMON」、ふたつめはデジメンタルを探す機能「DETECT」、もうひとつは情報を発見する機能「DISCOVER」だ。どの要素にも「D」の文字が入っていることから、「D-3」と呼ぶようになったんだ。

D-3
- **DIGIMON** デジモン
- **DETECT** 探す
- **DISCOVER** 発見

機能 ~FUNCTION~

デジヴァイスが進化して生まれたD-3には、デジヴァイスにはなかった機能もついているぞ。その機能には、「デジメンタルのサーチ」や「デジメンタルのトレード」「アーマー進化」など、ワクワクするものがいっぱいだ！



ADVENTURE 冒険

D-3では、現実世界とデジタルワールドがシンクロしている。キミが歩いた分だけデジタルワールドを進めるんだ。パートナーデジモンも、いっしょに歩いてくれるぞ。

SEARCH 探索

コマンドでサーチを選び、D-3を電化製品に近づけて、電波をキャッチすると、デジメンタルのかけらが手に入るぞ。いろいろな電化製品で試そう。

BATTLE バトル

冒険の途中で敵デジモンがジャマをすることがあるぞ。呼び出し音が鳴ったら、敵出現の合図だ。バトルを開始しよう！



DIGIMENTAL CATCH デジメンタルキャッチ

デジメンタルのかけらが3つで、ひとつのデジメンタルになる。エリアによって見つかるかけらはちがうぞ。

NETWORK 通信機能

D-3には、デジモンゲームと通信できる「ディーリンクシステム」が搭載されている。友だちと、バトルやデジメンタルのトレードを楽しもう。

EVOLUTION 進化

デジヴァイスのような通常進化のほかに、デジメンタルを装着するアーマー進化や、2体のデジモンが合体するジョグレス進化など、さまざまな進化形態が登場するぞ！

冒険のながれ

1 パートナーを選択しよう



どのD-3も、2体のデジモンから好きなパートナーを選ぶことができるぞ。バトルのときにチェンジすることができるので、定期的に切りかえて、両方のデジモンを平等に育てていこう。

V-MON Ver.のとき	ブイモンとワームモンから選択
Ver.2のとき	ホークモンとテイルモンから選択
Ver.3のとき	アルマジモンとパタモンから選択

2 パートナーといっしょに冒険開始！

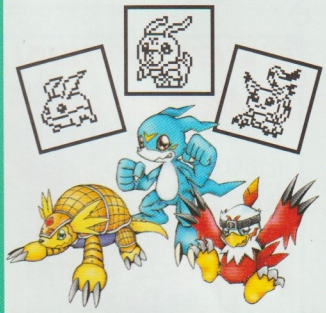

パートナーを決めたら、さっそく冒険開始！　エリア1は2万6000歩、エリア2は3万4000歩、エリア3は4万2000歩。最低でもこれだけ歩かないと、エリアクリアはできないぞ。

3 敵デジモンとバトル！



冒険を続けていくと、途中で敵デジモンに遭遇する。バトルの呼び出し音が鳴ったらAボタンで応戦しよう。Bボタンを押したり、放置しておくと負けてしまうぞ。

4 ボスデジモンとバトル!!



エリアクリアまでの歩数が0になると、ボスデジモンが出現！　それまでの敵デジモンとは比べものにならないほど手強いので、トレーニングを積んでおこう。

5 エリアクリア！

ボスデジモンを倒すことができれば、エリアクリア！　でも、負けると500歩戻されてしまうから、もう一度ボスデジモンのところまで歩かなければならないんだ。



一度クリアしたエリアには、なん度でも行ったり来たりすることができるぞ

属性を決めよう！



パートナーデジモンの属性を決める

パートナーの属性は、トレーニングや活動時間で変化させることができる。属性には、それぞれ苦手な属性と得意な属性があるので、敵デジモンの苦手な属性にパートナーを変化させて、バトルを勝ち抜いていこう。

ワクチンにするには

午前中に活動させ、「ヒカリ」のトレーニングをしてあげると効果的。夜の活動は逆効果なので、就寝後は絶対起こさないように！

データにするには

主に昼間に活動させよう。トレーニングは、「ヒカリ」と「ヤミ」を順番に行っていくと効果的だ。夜は起こさないほうがいいぞ。

ウィルスにするには

主に夕方から夜にかけて活動させよう。「ヤミ」のトレーニングを夜に集中して行おう。眠ったあとになん度か起こすのも効果的だ。



敵デジモンと戦おう！

出会った敵デジモンとバトルを開始！



冒険中に出会う敵デジモンは、各バージョンごとに13種いるぞ。エリアを進むと敵デジモンのレベルも上がってくるので、トレーニングを積んでHPやAPを強化しておこう。負けると500歩戻されてしまうから注意。



バトル前の準備

バトルの準備の仕方は、パートナーデジモンの属性によってちがうぞ。常にパートナーの属性をチェックして、入力方法をまちがえないようにしよう。

ワクチン・データの場合

本体を上下に振る。スーパーヒットの回数はデジモンごとにちがうので、トレーニングで調べよう。

ウィルスの場合

制限時間内にAボタンをひたすら連打！　たくさん押さないとスーパーヒットは出にくいぞ。

デジメンタルを探そう！

デジメンタルとは……？

デジメンタルは、古代デジタルワールドの遺産だ。装着することでデジモンの能力を大幅にアップさせ、アーマー進化を可能にするぞ。ただしこの進化は、古代種のデータを引き継ぐデジモンしかできないんだ。



サーチ機能でデジメンタルをキャッチ！

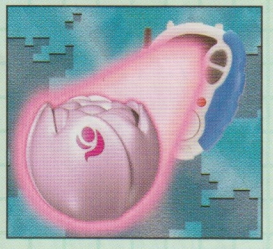

コマンドで「サーチ」を選んだあと、D-3本体を電化製品に近づけてみよう。うまくいけばデジメンタルのかけらをキャッチできるぞ。同じ種類のかけらが3つそろうと、完全なデジメンタルになるんだ。

幻のデジモンも出現!?

「サーチ」したとき、デジメンタルのかけらではなく、幻のデジモンが出現することがあるぞ。手強いけれど、バトルに勝てばデジメンタルがもらえるんだ！



デジメンタルの種類



デジメンタルアップ！

デジメンタルアップとは……？

デジメンタルを装着して、アーマー進化することがデジメンタルアップだ。アーマー進化は通常の進化とはちがい、デジメンタルの力を使って進化する。そのため、あまり負担がかからないので、デジモンは力を使ったあとでも成長期の姿を保つことができるんだ。



デジメンタルを装着してアーマー進化！

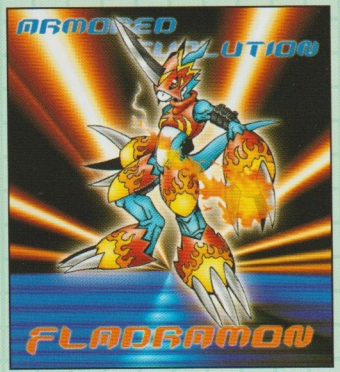

現在発見されているデジメンタルは10種類。それぞれのデジメンタルを装着することで、パートナーデジモンはさまざまな能力を身につけることができるぞ。ただし、デジモンとデジメンタルには相性があるので、たまにデジメンタルの力が暴走する危険性もあるんだ。

通常進化＆ジョグレス進化

通常進化とは……？

バトルやトレーニングの経験を積み重ねたデジモンが、次の成長段階へ突入する、いわゆる普通の進化形態。現段階では、究極体がデジモンの最終形態らしい。通常進化はアーマー進化とちがい、デジモン自体に負担がかかるので、進化のときにDPを多く消費するぞ。



ジョグレス進化とは……？



相性のいい成熟期以上のデジモン2体が合体して、新たなデジモンが生まれる進化形態だ。それぞれの特性が活かされたデジモンが誕生するぞ。『ジョグレス』という名は、「ジョイント（合体）」と、「プログレス（進歩）」を合わせたものだと考えられているんだ。

通信で楽しさ倍増！

ディーリンクシステムについて

いろいろなデジモンゲームと通信できるシステム。搭載機種には右のマークがついているぞ。

このマークが目印だ!!

DIGIMON LINK SYSTEM

ディーリンクシステムでできること

バトル

友だちのデジモンと対戦することができるぞ。戦いの結果は、コマンドの「センセキ」で確認することができるんだ。



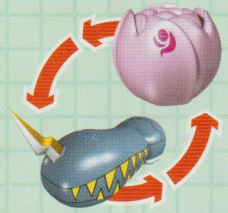

トレード

デジメンタルの交換ができるぞ。ちがうバージョンやD-3以外のゲームでは、集まるデジメンタルがちがうので、友だち同士で交換しあおう。

進化

ワンダースワンに登場する特定のデジモンとジョグレスさせることで、パートナーを究極体にまで進化させることができるぞ。



ディーリンクシステム対応グッズ

D-3 ディーターミナル

新アイテムであるD-3とディーターミナルは、通信機能が充実しているぞ！バトル、デジメンタルのトレードのほかに、D-3同士ではジョグレスも可能だぞ。





デジバトシリーズ

デジモンの形をした対戦グッズ。デジバトシリーズとは、バトル対戦が楽しめるんだ。

[デジモン携帯シリーズ]

デジタルモンスター Ver.1～5

デジモンペンデュラム Ver.1～ZERO

デジヴァイスシリーズ

おなじみの携帯シリーズとのバトル対戦が可能。D-3だけでは出会えないデジモンとバトルしよう。



[ワンダースワン]

デジタルモンスター Ver.WonderSwan

デジモンアドベンチャー アノードティマー/カソードティマー

デジモンアドベンチャー02 タッグテイマーズ

デジモンアドベンチャー02 ディーワンテイマーズ

登場するデジモンとバトルができるぞ。「タッグテイマーズ」と「ディーワンテイマーズ」に関しては、デジメンタルのトレードやジョグレスも可能なんだ！



ジョグレスもできるぞ!!



ワンダースワン「タッグテイマーズ」「ディーワンテイマーズ」の特定のデジモンと、D-3で進化した完全体をジョグレスさせると、究極体に進化するんだ。くわしくは、各デジモンのジョグレス進化のページで紹介しているぞ！

CHAPTER 2

SYSTEM

システム

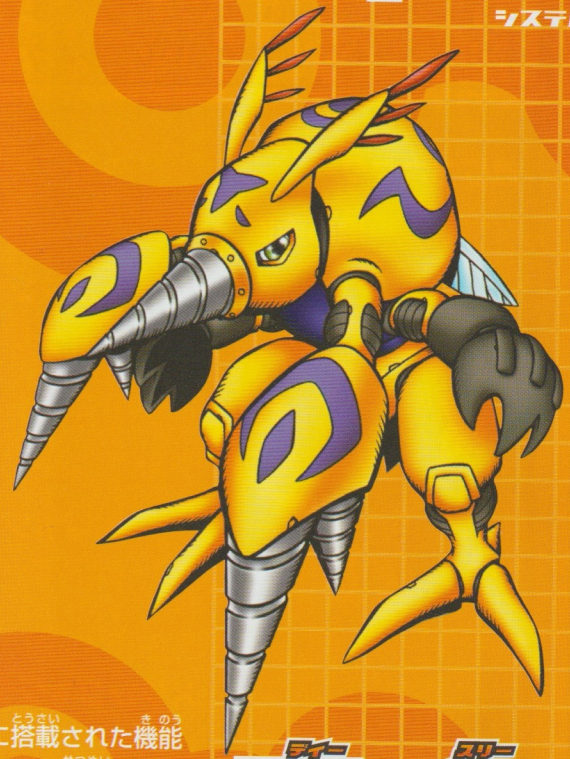

D-3に搭載された機能をくわしく説明するページだ。遊ぶ前に必ず読んでおこう！

ディー スリー

D-3

DIGIMON DETECT & DISCOVER

D-3の機能

キミはもうD-3を使いこなせたかな!? D-3本体のしくみをもう一度おさらいしてみよう。



電源ボタン

このボタンを押すと、D-3に電源が入るぞ。液晶画面にパートナーデジモンが現れたら冒険開始だ！

液晶画面

パートナーデジモンが歩く姿やデジタルワールドのマップ、敵デジモンとのバトルなどが映し出されるぞ。

通信コネクター

ほかのD-3やデジヴァイス、デジモン携帯シリーズ、ディーターミナルと接続するときに使う場所だ。

スワンコネクター

ワンダースワンと接続するときに使う場所。専用の接続ケーブル（別売り）が必要になるぞ。

Aボタン

パートナーのステータスをチェックしたり、選択肢を決定するときに使う。また、バトルの応戦もこのボタン。

Bボタン

選んだ項目をキャンセルするときに使う。エリアマップ、エリアクリアまでの歩数や総歩数も確認できる。

Lボタン

選択肢や、移動したい場所を選ぶときに使うカーソルボタン。画面を時計モードに変更することもできる。

Rボタン

選択肢や、移動したい場所を選ぶときに使うカーソルボタン。コマンド機能を呼び出すときもこのボタン。

各ボタンの基本操作

Aボタンの基本操作

1 デジモンのチェンジ

1回押すと、パートナーを選択できる。L・Rボタンでチェンジしよう。

バトル応答

敵デジモンに出会ったときに押すと、バトルを開始することができるぞ。

2 パラメータの表示

2回押すと、パートナーの各形態のステータスをパラメータでチェック できる。

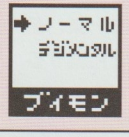

L・Rボタンで見たい形態を選択しよう

Bボタンの基本操作

1 マップの確認

1回押すと、マップが表示される。○で囲まれているエリアが現在位置。

2 クリアまでの歩数

2回押すと、エリアクリアまであとどれくらいなのかが表示されるんだ。

3 総歩数の確認

3回押すと、今までの冒険で合計なん歩歩いたのかが表示されるぞ。

キャンセル

項目の選択中に押すと、実行している項目をキャンセルできるんだ。

Lボタンの基本操作

選択画面のカーソルセレクト

パラメータとコマンドの項目を選択するときに使う。バトルの戦法を選ぶのもココ。決定するときはAボタンを押そう。

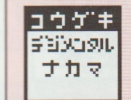

敵デジモンのデータによって、戦い方を選ぼう

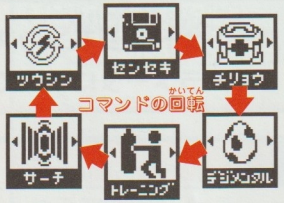

時計の表示

1回押すと、現在の時刻を表示するぞ。時計にもなって便利だ！

Rボタンの基本操作

コマンドの表示

1回押すと、コマンド選択画面を表示する。L・Rボタンで項目を選ぼう。

コマンドの回転はLボタンといっしょだよ



選択画面のカーソルセレクト

Lボタンと同様に、パラメータとコマンドの項目を選択するときに使うぞ。バトルの戦法を選ぶのもこのボタンだ。



バトルで戦うデジモンの選択もできるぞ

パラメータについて

パートナーデジモンのステータスをチェックできるパラメータについて、くわしく解説するぞ

パートナーを選択しよう

パラメータを見たいデジモンをセレクト！

Aボタンを押し、情報を見たいデジモンをL・Rボタンで選んで、Aボタンで決定しよう。

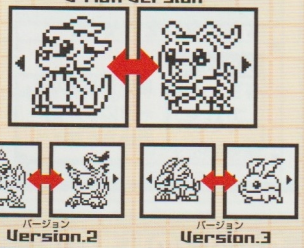

調べたい項目を選ぼう

調べたい形態をセレクト

パートナーデジモンは、進化形態のパラメータも見ることができる。どちらか片方のパートナーを選択したら、ステータスを調べたい進化形態を選ぼう。「シンカ」は、成熟期に進化できるようになると選べるぞ！

ノーマル
成長期の状態を調べるならこれを選択しよう。

デジメンタル
各アーマー体の状態を調べるならこれを選択。

シンカ
通常、ジョグレス進化の状態はここでチェック。

ノーマルを選ぶ

パートナーデジモンのパラメータを表示！

この項目を選択すると、パートナーデジモンのパラメータが表示されるぞ。まずはここをチェック！

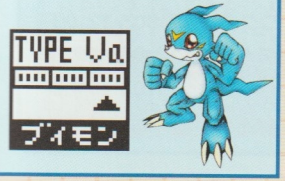

デジメンタルを選ぶ

手に入れたデジメンタルとアーマー体のパラメータを表示！

入手したデジメンタルと、そのデジメンタルで進化するデジモンの状態はここで確認しよう。



シンカを選ぶ

通常&ジョグレス進化体のパラメータを表示

通常またはジョグレス進化したデジモンの状態を知りたいときは、この項目で確認しよう。



調べられる項目

属性
HP（体力）
AP（攻撃力）
DP（コマンド実行に使用するパワー）



属性とは……？

パートナーデジモンの属性は、トレーニングのやり方やいっしょに歩いた時間帯で変化していくぞ。属性同士にも相性があるので、バトルのことを考えてパートナー2体はちがう属性にしておくのがオススメ。



属性別活動表

ワクチン	7:00～12:00
データ	12:00～17:00
ウィルス	17:00～7:00

時間内に集中して遊ぼう！

HPとは……？

デジモンの体力を表す数値だ。この数はバトルのときに、バーに表されるぞ。トレーニングを積めば、少しずつ増えていくんだ。HPが高くなれば、バトル中にたくさん攻撃されてもなかなか負けないぞ！



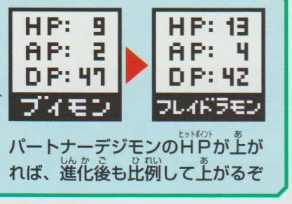

パートナーデジモンのHPが上がれば、進化後も比例して上がるぞ

APとは……？

デジモンの攻撃力を表す数値だ。この数が上がれば、攻撃したときに相手にダメージを与えやすくなるぞ。トレーニングをたくさん積んでいけば、少しずつ上がっていくから、トレーニングはかかさずにやろう。

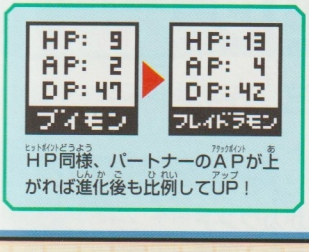

HP同様、パートナーのAPが上がれば進化後も比例してUP！



DPとは……？

DPは、100歩歩くごとに1ポイントずつたくわえられるデジモンのパワーだ。進化したりデジメンタルを探したり、バトルに負けたりすると消費するぞ。34ページに、消費する項目を一覧にしたので確認しよう。



DPがないとコマンド実行ができないのでがんばって歩こう！

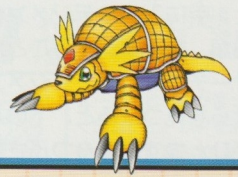

コマンドについて

パートナーデジモンに指示を出すために使用するコマンドモードをおさらいしていこう！

チリョウ

消費するDP 0ポイント

バトルに負けたらすぐに手当て！

バトルで負けると、パートナーデジモンはケガをしてしまうんだ。この状態のまま放っておくと歩数がカウントされないので、負けてしまったときは、すぐにチリョウコマンドを実行しよう。



デジメンタル

消費するDP 0ポイント

入手中のデジメンタルの情報を見よう！

デジメンタルコマンドを実行すると、手に入れたデジメンタルの名前、種類、数を確認することができる。サーチコマンドでデジメンタルのかけらを見つけると、下のバーのマスがひとつずつぬりつぶされていくぞ。

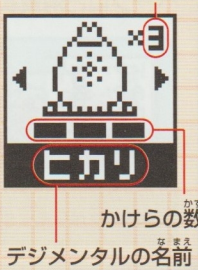

トレーニング

消費するDP 2ポイント

トレーニングの種類を決めよう！

トレーニングコマンドでは、2種類のトレーニングを行うことができる。ひとつはワクチンの属性になりやすい「ヒカリ」、もうひとつはウィルスの属性になりやすい「ヤミ」のトレーニングだ。



ヒカリのトレーニング

制限時間内に、本体を上下に振ろう。午前中に集中して実行すると効果的。

ヤミのトレーニング

制限時間内に、Aボタンを連打しよう。午後から夕方に実行すると効果的。

スーパーヒットをめざせ！！

攻撃のときにスーパーヒットが発生するかしないかは、バトル前のカウント回数で決まってくる。スーパーヒットをたくさん発生できるカウントを、このコマンドで調べておこう。



スーパーヒットが1回以上出ると……



スーパーヒットがたくさん出れば、HPやAPもアップするぞ！

スーパーヒットが1回も出ないと……



スーパーヒットがまったく出ないと、DPを消費するだけになってしまう

サーチ

消費するDP 5ポイント

電波をキャッチしよう！

サーチコマンドを選択すると、電波キャッチ画面に切りかわる。デジタルワールドから発信される電波をキャッチして、デジメンタルのかけらを手に入れよう。電波をキャッチしにくいときは、D-3を電化製品に近づけてみよう。

電波をキャッチしやすい電化製品

- テレビ
- パソコン
- 携帯電話
- 電子手帳
- CD・MDコンポ
- 電子レンジ　など

デジメンタルのかけらを入手！

電波をキャッチすると、デジメンタルのかけらがひとつ手に入るぞ。同じ種類のかけらを3つ集めると、ひとつのデジメンタルになるから、根気よく集めていこう。ときどき、デジメンタルではなく幻の敵デジモンが登場することがある。倒すと、珍しいデジメンタルがもらえるぞ。



もったいないのでアーマー進化はまだしません!!

注意！

一度手に入れたデジメンタルは、なん度でもアーマー進化に使えるぞ。でも、バトルで負けると壊れることもあるから注意しよう！

ツウシン

消費するDP（バトルのみ） 3ポイント

友だちと対戦してみよう

友だちのD-3、デジモン携帯シリーズ、ワンダースワンなどと通信バトルをするときは、このコマンドを実行しよう。戦う機種が決まったら、それぞれの接続口を合わせてバトル開始！

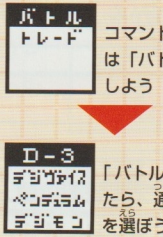

コマンドの選択項目は「バトル」を選択しよう

「バトル」を選択したら、通信する機種を選ぼう

デジメンタルをトレードしてみよう

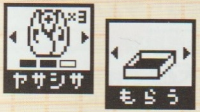

交換、またはゆずるデジメンタルを選んで接続しよう

ここではデジメンタルのトレードもできるんだ。友だち同士で交換しあおう。また、もらうこともできるので、デジメンタルをかけてバトルするのも楽しいぞ！

センセキ

消費するDP 0ポイント

ツウシンバトルの結果をチェック！

このコマンドを実行すると、ツウシンコマンドでのバトルの結果を見ることができるぞ。パートナーデジモンが、通信バトルでどれだけほかのデジモンに勝ったのか、すぐにわかるんだ。



勝率

バトルについて

敵デジモンに出会ったときにどうやって戦えばいいのかを、わかりやすくまとめてみたぞ！

バトルまでの道のり

1 敵に遭遇

歩いていると敵に遭遇！音を消したままだと気づかないこともあるから注意!!

2 対戦に応答

敵に出会ったらAボタンを押して応戦だ！　戦い方を選ぶ画面に切りかわるぞ。

3 戦う形態を選ぶ

出現した敵の強さに合わせて戦う形態を決めよう。成熟期以上の敵なら「シンカ」がオススメ。

- ノーマル：進化しないでバトル
- デジメンタル：デジメンタルアップしてバトル
- シンカ：通常&ジョグレス進化でバトル

4 カウント入力する

「COUNT」と表示されたら、ワクチン・データは本体を振り、ウィルスはAボタンを連打だ！

カウントの表示



ワクチン・データの場合　ウィルスの場合

バトルスタート!!

バトルで勝つテクニック

バトルで負けないためには……

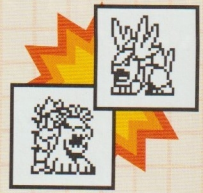

バトルで負けるとDPを2ポイント消費してしまう。せっかくためたDPを無駄にしないように、ここでバトルに勝つためのコツを勉強しよう。

1 敵の世代をチェック！

エリア内には、成長期から完全体までのデジモンが待ち受けているぞ。成熟期以上のデジモンが相手なら、進化して戦おう。



敵は世代が上がるほど、強いパワーを身につけているぞ！

2 敵の属性をチェック！

デジモンは属性ごとに苦手な属性があるぞ！　下の表を参考にして敵デジモンの苦手な属性で戦おう！

ワクチン	＜ ウィルス	強い
	＞ データ	弱い
データ	＜ ワクチン	強い
	＞ ウィルス	弱い
ウィルス	＜ データ	強い
	＞ ワクチン	弱い

3 スーパーヒットを出そう！

パートナーがスーパーヒットを出せるカウントをトレーニングで確認しておき、必ずヒットさせよう！

4 トレーニングを積もう！

トレーニングを積むと、パートナーのステータスがアップ。進化後のステータスも比例してアップするぞ。

※敵と出会ったとき、まちがってBボタンを押したり、出会ったことに気づかないでいると、バトルに負けてしまうから気をつけよう！



DPの消費ポイントチェックリスト

コマンドやバトルでＤＰをどれだけ消費するのかを、この一覧表で確認しておこう！

サーチしたとき	デジメンタルをひとつ作るには、最低15ポイント必要だ	消費ポイント 5ポイント
トレーニングしたとき	強くなるためには、毎日のトレーニングはかかせないぞ！	消費ポイント 2ポイント
ツウシンバトルしたとき	友だちとのコミュニケーションを取れる便利な機能だ	消費ポイント 3ポイント
アーマー進化したとき	負けるとデジメンタルが壊れてしまうから慎重に！	消費ポイント 3ポイント
成熟期に進化したとき	通常進化はデジモン自体に負担がかかるため、消費量が多いぞ	消費ポイント 5ポイント
完全体にジョグレス進化したとき	成熟期同様、パワーの消費量は多いけれど、強敵とも戦えるぞ	消費ポイント 10ポイント
究極体にジョグレス進化したとき	最強の進化は消費するパワーも絶大。ここぞというときに！	消費ポイント 15ポイント
バトルに負けたとき	ＤＰの消費以外に、エリアクリアまでの歩数も500歩加算!!	消費ポイント 2ポイント

CHAPTER 3

V-MON Version

ブイモン バージョン



V-MON Ver.とパイルドラモンカラーに登場するデジモンを紹介。全進化を体験しよう！



パートナーデジモン

ブイモン

V-MON

世代／成長期　種類／小竜型デジモン

ステータス／HP：6～9　AP：1～2

悲しみ

ケガ

睡眠

通常

歩行

喜び

はじける元気玉!!

図鑑

アーマー進化ができる種族を現在に残すため、デジタルワールドの創世記に封印されていたデジモンだ。いたずらが大好きなやんちゃものだけれど、曲がったことは大嫌いで、正義感がとっても強いんだ。

必殺技

ブイモンヘッド

ブイモンアーマー進化

勇気のデジメンタル

フレイドラモン

友情のデジメンタル

ライドラモン

愛情のデジメンタル

セトモン

純真のデジメンタル

ワシャモン

知識のデジメンタル

ハニービーモン

誠実のデジメンタル

デプスモン

光のデジメンタル

ガーゴモン

希望のデジメンタル

シジマリモン

奇跡のデジメンタル

マグナモン

優しさのデジメンタル

ロンガルモン

デジメンタルアーップ!

ブイモン アーマー体

フレイドラモン

FLADRAMON

種類／竜人型デジモン

ステータス／HP：10～12　AP：2～3

進化 勇気のデジメンタル



燃え上がる勇気でパワーアップ！

デジモン図鑑

ブイモンが勇気のデジメンタルで進化した姿。デジメンタルが炎の属性を持っているため、火のように熱い闘争心を持っている。必殺技では、全身を炎のロケットにかえて敵に立ち向かうぞ。

必殺技

ファイアロケット



ブイモン アーマー体

ライドラモン

LIGHDRAMON

種類／獣型デジモン

ステータス／HP：9～11　AP：2～3

進化 友情のデジメンタル



とどろく友情がイナズマを呼ぶ！

デジモン図鑑

ブイモンが友情のデジメンタルで進化した姿。大地をつらぬくイナズマのごときスピードで、敵に突進していくぞ。必殺技では、頭上のブレードに稲妻のような電撃をたくわえ、敵に向かって一気に放つんだ。

必殺技

ブルーサンダー



デジモンアーマー体 セトモン

SETHMON

種類／魔獣型デジモン

ステータス／HP：9~11 AP：2~3

進化
愛情のデジメンタル



災いの嵐を呼ぶ魔獣

解説

ブイモンが愛情のデジメンタルで進化した姿。力を制御しきれず、愛情が憎しみの力に変換されてしまった。災いの嵐を起こす力を持っていて、必殺技では、熱風の嵐に敵を巻きこむぞ！

必殺技

ヒートストーム

デジモンアーマー体 ヤシャモン

YAKSAMON

種類／魔人型デジモン

ステータス／HP：9~11 AP：2~3

進化
純真のデジメンタル



冷静沈着な秘術の使い手

解説

ブイモンが純真のデジメンタルで進化した姿。秘術の使い手だ。ふだんは冷静沈着だが、戦いになると一変して鬼神のような激しさをのぞかせる。しかし、弱い者を守る優しい一面も持っているぞ。

必殺技

いっとうりょうだん 一刀両断

ブイモン アーマー体

ハニービーモン

HONEYBEEMON

種類／昆虫型デジモン

ステータス／HP：9～11　AP：2～3

進化 知識のデジメンタル



ハニービーモンは「バンダイタウンFAXサービスデジモンイラストコンテスト」で入賞した、群馬県　武井奈穂さんの作品です。

甘いものが大好き!!

ブイモンが知識のデジメンタルで進化した姿。小さな体を活かして、すばしっこく動きまわるぞ。相手の頭上から毒の粉を巻きちらして攻撃するが、甘いものを見つけると、それしか目に入らなくなるのが欠点だ。

必殺技



ポイズンパウダー

ブイモン アーマー体

デプスモン

DEPTHMON

種類／水棲獣人型デジモン

ステータス／HP：9～11　AP：2～3

進化 誠実のデジメンタル



水中を自由に駆けめぐる

ブイモンが誠実のデジメンタルで進化した姿。水中で素早く動くことができるんだ。また、アーマーが耐水、耐圧に優れているので、深海にもぐることもできる。必殺技では、泡状の爆弾を敵にお見舞いするぞ。

必殺技



バブルボム

ブイモン アーマー体 ガーゴモン

GARGOMON

種類／魔獣型デジモン

ステータス／HP：9～11　AP：2～3



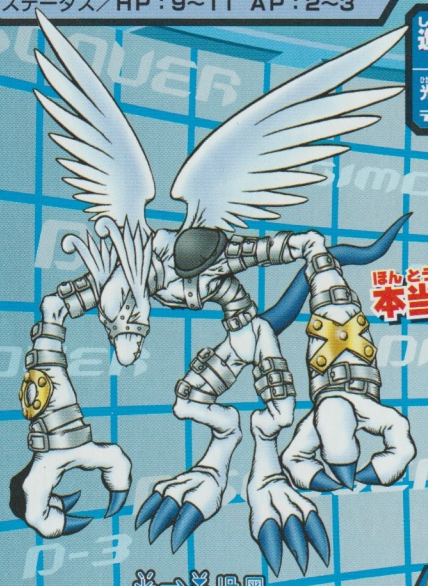

本当は悪魔!!?

特徴

ブイモンが光のデジメンタルで進化した姿。本当は悪魔系デジモンだったのだけれど、今は拘束具でその力を抑えられている。でも、この拘束具が取れたときは、すさまじい力を発揮するといわれているんだ。

必殺技



ホワイトスタチュー

ブイモン アーマー体 サジタリモン

SAGITTARIMON

種類／幻獣型デジモン

ステータス／HP：9～11　AP：2～3





幻の古代種デジモン

特徴

ブイモンが希望のデジメンタルで進化した姿。幻の存在だといわれているが、ケンタルモン族の中には、たまにサジタリモンに通常進化するものがいるらしい。必殺技では、クロンデジゾイド製の矢を放つぞ。

必殺技



ジャッジメントアロー

デジモン アーマー体

マグナモン

MAGNAMON

種類／聖騎士型デジモン

ステータス／HP：13～15　AP：3～5



進化

奇跡のデジメンタル

奇跡の輝きで悪を断つ！

どんな技？

ブイモンが奇跡のデジメンタルで進化した姿。全身がクロンデジゾイド製のアーマーで覆われていて、防御力のみならず、攻撃力も絶大だ。必殺技では、ボール状の強力なプラズマ弾を敵に向かって発射するぞ！

必殺技



デジモン アーマー体

カンガルモン

KANGARUMON

種類／ホ乳類型デジモン

ステータス／HP：9～11　AP：2～3



進化

優しさのデジメンタル

軽やかなステップでノックアウト！

どんな技？

ブイモンが優しさのデジメンタルで進化した姿。踊るように軽やかなステップを踏む、陽気なデジモンだ。パンチ力、キック力、ジャンプ力がずば抜けていて、必殺技では、右腕で強烈なパンチを繰り出すんだ。

必殺技



パートナーデジモン

ワームモン

WORMMON

世代／成長期　種類／幼虫型デジモン

ステータス／HP：5～9　AP：1～2

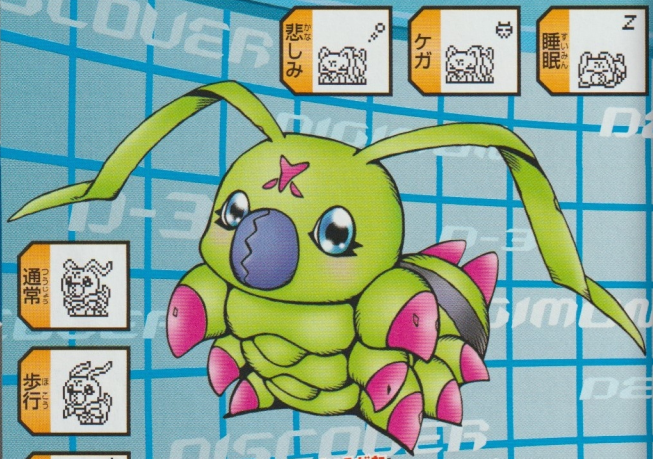

心優しい幼虫型デジモン

ふだんはおとなしく、ちょっぴり頼りないデジモンだけれど、アーマー進化をすることで、信じられないパワーを発揮することができる。必殺技では、粘着性の強い網目状の糸を、敵めがけて吐き出すぞ。

必殺技



ワームモンアーマー進化

勇気のデジメンタル



シェイドラモン

友情のデジメンタル



トゲモグモン

愛情のデジメンタル



アクルモン

純真のデジメンタル



ノハモン

知識のデジメンタル



リーチモン

誠実のデジメンタル



アークロモン

光のデジメンタル



クワトルモン

希望のデジメンタル



ブルモン

奇跡のデジメンタル



コンゴウモン

優しさのデジメンタル



ブッチーモン



ワームモン アーマー体

シェイドラモン

SHADRAMON

種類／昆虫型デジモン

ステータス／HP：9~11　AP：2~3





炎をあやつる凶悪デジモン

図鑑説明

ワームモンが勇気のデジメンタルで進化した姿。デジメンタルの力が強すぎて逆作用を起こしてしまい、かなりおどろおどろしい凶悪なデジモンになってしまった。必殺技では、両腕から灼熱の炎を放射するぞ。

必殺技



ワームモン アーマー体

トゲモグモン

TOGEMOGUMON

種類／ホ乳類型デジモン

ステータス／HP：8~10　AP：2~3

トゲモグモンは「デジモンウェブドット絵コンテスト」で入賞した、鳥取県　亀田たかあき君の作品です。





針山はアイスクリスタル

図鑑説明

ワームモンが友情のデジメンタルで進化した姿。背中には、とっても冷たいアイスクリスタルの針がびっしりはえているぞ。この針をマシンガンのように、敵めがけていっせいに噴射するのが必殺技だ。

必殺技



ワームモン アーマー体

アウルモン

OWLMON

種類／鳥型デジモン

ステータス／HP：8～10 AP：2～3

進化

愛情のデジメンタル



暗視スコープで辺りを偵察！

ロード図

ワームモンが愛情のデジメンタルで進化した姿。暗視スコープになっている目が、闇の中でも１ｋｍ先の標的を発見できるため、偵察能力もバツグンだ。必殺技では、するどいツメで襲いかかるぞ。

必殺技

ミッドナイトクラッチ

ワームモン アーマー体

ノヘモン

NOHEMON

種類／パペット型デジモン

ステータス／HP：8～10 AP：2～3

進化

純真のデジメンタル

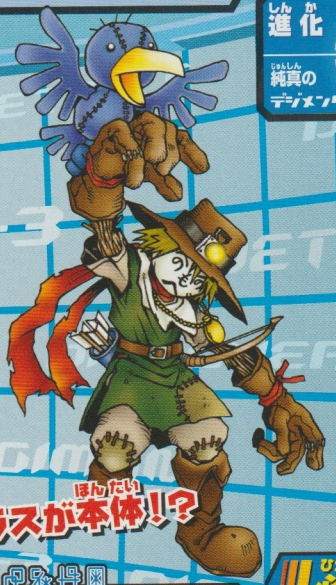

実はカラスが本体!!?

ロード図

ワームモンが純真のデジメンタルで進化した姿。本体はカカシの右腕についているカラスだ。ずるがしこい性格だが、弓矢の名手でもある。必殺技では、小ばかにした話術と笑いで、敵の戦意を失わせてしまうぞ。

必殺技

デリションクロウ

ワームモン アーマー体

サーチモン

SEARCHMON

種類／昆虫型デジモン

ステータス／HP：8~10 AP：2~3

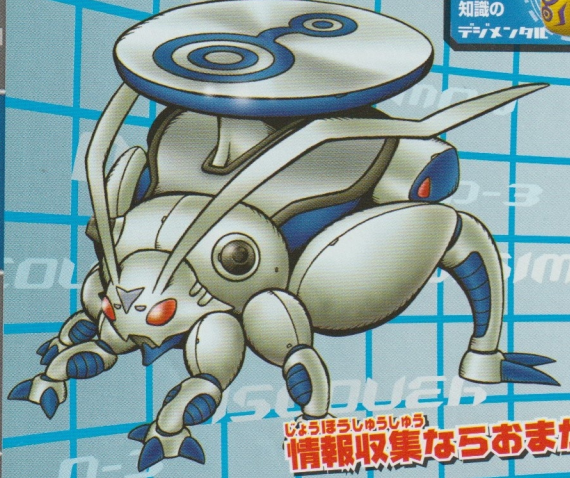

進化

知識のデジメンタル



情報収集ならおまかせ！

ワームモンが知識のデジメンタルで進化した姿。「知りたがる心」が強く、背中についたレーダーでいつも情報の収集をしている。またこのレーダーは敵を探したり、敵を錯乱させる電波を放つこともできるんだ。

必殺技

ジャミングヘルツ



ワームモン アーマー体

アーケロモン

ARCHELOMON

種類／ハ虫類型デジモン

ステータス／HP：8~10 AP：2~3



進化

誠実のデジメンタル

いつものんびりマイペース

ワームモンが誠実のデジメンタルで進化した姿。亀のような体で、腕はナイフのようにするどい。のんびりした性格だけれど、襲ってきた敵には、大海原に巨大な渦を巻き起こす必殺技で、容赦なく攻撃するぞ。

必殺技

オーシャンストローム



DIGIMON DETECT & DISCOVER » D-3

ワームモン アーマー体

クアトルモン

QUETZALMON

種類／幻獣型デジモン

ステータス／HP：8～10 AP：2～3

進化 光のデジメンタル



空を駆けめぐる、太陽と風の化身

図鑑

ワームモンが光のデジメンタルで進化した姿。翼をはばたかせて大空を駆けめぐる、白蛇の姿をした物静かなデジモンだ。とても神聖な存在で、うかつに攻撃すると呪い殺されるともいわれているぞ！

必殺技

フリーズウェーブ

DIGIMON DETECT & DISCOVER » D-3

ワームモン アーマー体

ブルモン

BULLMON

種類／ホ乳類型デジモン

ステータス／HP：8～10 AP：2～3

進化 希望のデジメンタル



全力疾走！ 前進あるのみ！！

図鑑

ワームモンが希望のデジメンタルで進化した姿。闘牛のようにすさまじい突進力と破壊力を身につけているが、前進しかできず、赤いものを見ると興奮してしまう。必殺技では、頑丈な２本のツノで敵を突き上げる。

必殺技

マグドールダッシュ

ワームモン アーマー体 コンゴウモン

KONGOUMON

種類／昆虫型デジモン

ステータス／HP：12～14 AP：3～5

進化 奇跡のデジメンタル



パワーは重量級!!

ワームモンが奇跡のデジメンタルで進化した姿。全身が黄金に輝く、重量級の戦士だ。強烈な連射張り手を繰り出す6本の手には、聖なる武器「ヴァジュラ」が握られ、いろいろな奇跡を起こすぞ！

必殺技



ワームモン アーマー体 プッチーモン

PUCCHIEMON

種類／妖精型デジモン

ステータス／HP：8～10 AP：2～3

進化 優しさのデジメンタル



デジタルワールドに舞い降りた妖精

ワームモンが優しさのデジメンタルで進化した姿。頭をなでられたり、ないしょ話をするのが大好きで、相手をなごませる不思議な能力を持っているぞ。でも、ちょっぴり気まぐれなのがタマにキズだ。

必殺技



通常進化&ジョグレス進化

ブイモンとワームモンの進化を追ってみたぞ。
キミはどこまで進化させることができるかな？

ブイモン進化図鑑



パイルドラモンには、スティングモンとジョグレスすることで進化する。インペリアルドラモンへの進化には、WSが必要だ。



ワームモン進化図鑑



ディノビーモンには、エクスブイモンとジョグレスすることで進化するぞ。グランクワガーモンへの進化には、WSが必要だ。

※リーフモンとミノモンは、ゲーム中には登場しません。

世代 >>> 成熟期

エクスブイモン

XV-MON

種類／幻竜型デジモン

ステータス／HP：9~11　AP：2~3



進化条件

勇気、友情、愛情、誠実のデジメンタルをひとつずつ集めると進化できるぞ！

エックスがた X型のビームを発射！！

図鑑

ブイモンが成熟期に進化した姿。発達した手足から繰り出す攻撃は、大きな岩石を跡形もなく破壊してしまう。でも正義感が強く、その力をむやみに使ったりはしない。胸のX字からレーザーを発射するぞ！

必殺技



エクスレイザー

世代 >>> 完全体

パイルドラモン

PAILDRAMON

種類／竜人型デジモン

ステータス／HP：12~14　AP：3~5



進化条件

エクスブイモンがスティングモンとD-3の通信モードを使って、ジョグレスすると進化。

すばや 素早い動きで敵に突進

図鑑

エクスブイモンがスティングモンとジョグレスして進化した姿。竜の持つ強大な攻撃力と、昆虫の持つ鉄壁の防御力を兼ね備えている。必殺技では、腰からのびている大砲でエネルギー波を放つぞ。

必殺技



デスペラードブラスター

世代 >>> 究極体

インペリアルドラモン

IMPERIALDRAMON

種類／古代竜型デジモン

ステータス／HP：14～15　AP：3～5

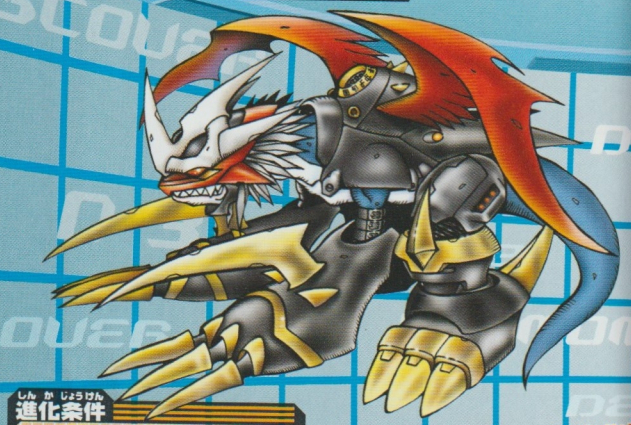

進化条件

パイルドラモンがディーリンクシステムに対応するWSのメタルグレイモンとジョグレス。

謎に満ちた究極の古代竜

図鑑説明

パイルドラモンが進化した姿。その能力は群を抜いて優れているぞ。この姿は竜形態と呼ばれ、力をセーブしている姿だ。すべての力を開放できる形態が存在するらしいが、それを見たものはいないらしい。

必殺技



世代 >>> 成熟期

スティングモン

STINGMON

種類／昆虫型デジモン

ステータス／HP：10～12　AP：2～3



進化条件

勇気、友情、愛情、誠実のデジメンタルをひとつずつ集めると進化できるぞ！

クールなナイスガイ！

図鑑説明

ワームモンが成熟期に進化した姿。人型をした、珍しい昆虫型デジモンだ。冷静沈着で頭もよく、的確な判断をくだして素早く敵をしとめる。必殺技では、両腕についたするどいスパイクで、敵を串刺しにするぞ。

必殺技



世代 >>> 完全体

ディノビーモン

DINOBEEMON

種類／突然変異型デジモン

ステータス／HP：11～13　AP：3～5



ニックネームは「恐ろしい蜂」

進化条件

スティングモンがエクスブイモンとD-3の通信モードを使って、ジョグレスする。

必殺技



ヘルマスカレード

スティングモンがエクスブイモンとジョグレスして進化した姿。竜と昆虫の両方の性質を備えているけれど、昆虫の性質のほうが強いようだ。凶暴な性格で、頭部の複眼で敵を確実に捕らえて息の根を止めるぞ！

世代 >>> 究極体

グランクワガーモン

GRANKUWAGAMON

種類／昆虫型デジモン

ステータス／HP：13～15　AP：3～5

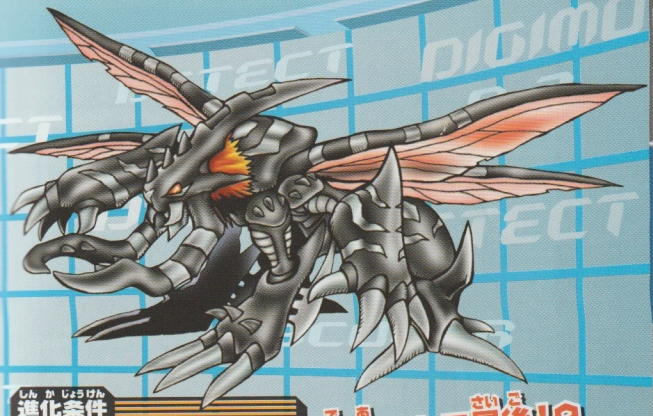

進化条件

ディノビーモンとディーリンクシステム対応のWSのアトラーカブテリモンをジョグレス。

出会ったら最後!?
凶悪な森の支配者!!

必殺技



ディナンションジザー

ディノビーモンが進化した姿。とても凶暴な性格だ。ふだんは森の奥深くにいて、夜しか活動しないため、「深き森の悪魔」とも呼ばれている。必殺技では、周囲の空間といっしょに敵を引き裂いてしまうぞ！

敵デジモン出現図鑑

バージョン1の各エリアで待ち受けている敵デジモンたちのデータだ。バトルの参考にしよう

エリア1 主に出現するデジモン



エリア2 主に出現するデジモン



エリア3 主に出現するデジモン



プチメラモン PETIMERAMON

出現エリア: エリア1 エリア2 エリア3

世代／幼年期
種類／火炎型デジモン
属性／データ【Da】
ステータス／HP：2~3
AP：1



デジモン図鑑

戦う意志は強いけれど、小さいため、まだまだ力不足なデジモン。小さな火炎弾で必死に戦うが、やっぱり効果は今ひとつだ。

トイアグモン TOYAGUMON

出現エリア: エリア1 エリア2 エリア3

世代／成長期
種類／パペット型デジモン
属性／ワクチン【Va】
ステータス／HP：3~7
AP：1~2



デジモン図鑑

おもちゃのブロックでできたかわいいデジモン。投げてくるブロックはけっこう痛いぞ。ビックリすると、崩れてしまうんだ。

PROGRAM
SYSTEM
V-MON Version
Version 2
Version 3
EXTRA DATA

ティラノモン TYRANOMON

出現エリア TOP 1 TOP 2 TOP 3



世代／成熟期
種類／恐竜型デジモン
属性／データ【Da】
ステータス／HP：7～10
AP：1～2

必殺技
ファイアーブレス

※ミキ中学図

頭がよく、おとなしいデジモン。けれど、たくましい腕とシッポでなんでもなぎ倒すんだ。必殺技では、まっ赤な炎を吐いてくるぞ。

ユニモン UNIMON

出現エリア TOP 1 TOP 2 TOP 3



世代／成熟期
種類／幻獣型デジモン
属性／ワクチン【Va】
ステータス／HP：7～10
AP：1～2

必殺技
ホーリーショット

必竿中学図

聖獣ペガサスの翼と、ユニコーンのツノを持つデジモン。少し気の荒いところがあるぞ。必殺技では、口から気孔弾を吐き出す！

タスクモン TUSKMON

出現エリア TOP 1 TOP 2 TOP 3

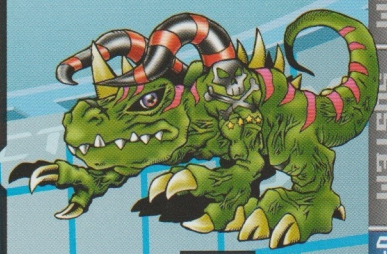

世代／成熟期
種類／恐竜型デジモン
属性／ウィルス【Vi】
ステータス／HP：7～10
AP：2

必殺技
パンツァーナックル

ハ中＆中学図

両肩から頑丈なツノをはやしたデジモン。このツノは、折れてもすぐにはえてくるんだ。必殺技では、強烈なパンチを繰り出すぞ！

サイクロモン CYCLOMON

出現エリア TOP 1 TOP 2 TOP 3



世代／成熟期
種類／竜人型デジモン
属性／ウィルス【Vi】
ステータス／HP：7～10
AP：2

必殺技
バイパーヒート

ミミ＆奴中学図

右腕が大きく進化した、ひとつ目の竜戦士。目をつぶされてから、復讐の鬼と化してしまった。口から高熱を出して攻撃してくるぞ。

デルタモン
DELTAMON

出現エリア: エリア1 エリア2 エリア3

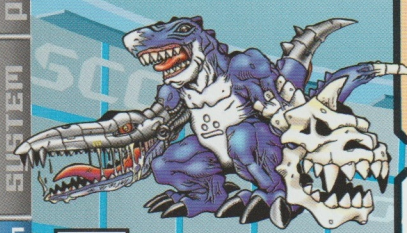

世代／成熟期
種類／合成型デジモン
属性／ウィルス【Vi】
ステータス／HP：7〜10
AP：2

プロフィール

3体の凶悪なデジモンが、コンピュータのバグでひとつになった合成獣。それぞれとても強いけれど、みんなワガママで仲が悪いんだ。



必殺技
トリプレックスフォース

トータモン
TORTAMON

出現エリア: エリア1 エリア2 エリア3

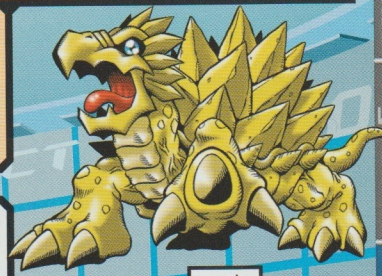

世代／成熟期
種類／ハ虫類型デジモン
属性／ワクチン【Va】
ステータス／HP：8〜10
AP：1〜2

プロフィール

かん高い声をあげ、重い体で地ひびきをたてて歩く「騒音デジモン」。必殺技では、背中の再生可能なトゲを飛ばしてくるぞ。



必殺技
シェルファランクス

モノクロモン
MONOCHROMON

出現エリア: エリア1 エリア2 エリア3



世代／成熟期
種類／鎧竜型デジモン
属性／データ【Da】
ステータス／HP：7〜10
AP：1〜2

プロフィール

全身がダイヤモンドのようにかたいデジモン。大きなツノは、なんでも簡単につらぬくぞ。必殺技では、火を豪快に吐いてくる。

必殺技
ヴォルケーノストライク

ダークティラノモン
DARKTYRANOMON

出現エリア: エリア1 エリア2 エリア3



世代／成熟期
種類／恐竜型デジモン
属性／ウィルス【Vi】
ステータス／HP：8〜10
AP：2

プロフィール

ティラノモン種がウィルスにおかされて、凶暴になってしまったデジモン。必殺技では、辺り一面を火の海にしてしまうぞ。



必殺技
ファイアーブラスト

エリア1 ボスデジモン

ブラックウォーグレイモン

BLACKWARGREYMON

世代／究極体　種類／竜人型デジモン
属性／ウィルス【Vi】　ステータス／HP：11　AP：2



闇の力で生まれたウォーグレイモン

データ図鑑

ウィルス種のウォーグレイモンだ。背中のシールドには勇気の紋章がなく、まわりから「漆黒の竜戦士」として恐れられている。必殺技では、この世の「負の念」を集中させて、強大なエネルギーを発射するぞ。

必殺技



エリア2 ボスデジモン

デスモン

DEATHMON

世代／究極体　種類／魔王型デジモン
属性／データ【Da】　ステータス／HP：13　AP：3

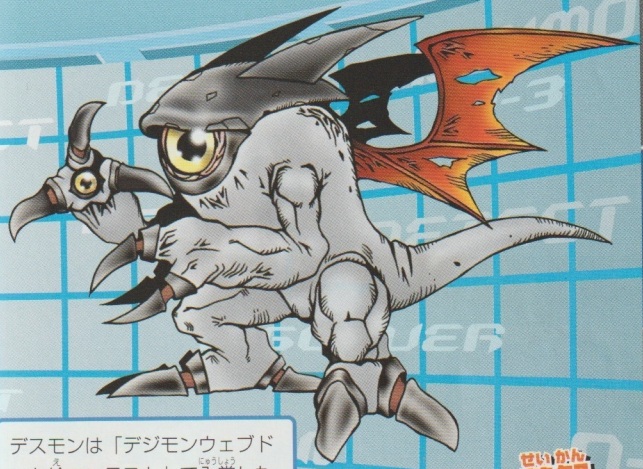

デスモンは「デジモンウェブドット絵コンテスト」で入賞した、山形県　猪野貴裕君の作品です。

戦いをそっと静観

データ図鑑

もとは天使型デジモンだったが、ダークエリアにおとされた魔王型デジモン。でも、凶悪な行いをするわけではなく、善と悪の中立の立場に立って様子を見ている。必殺技では、両手の邪眼から死の矢を発射するぞ。

必殺技



エリア3 ボスデジモン

クロスモン

CROSSMON

世代／究極体　種類／巨鳥型デジモン
属性／ワクチン【Va】　ステータス／HP：14　AP：5

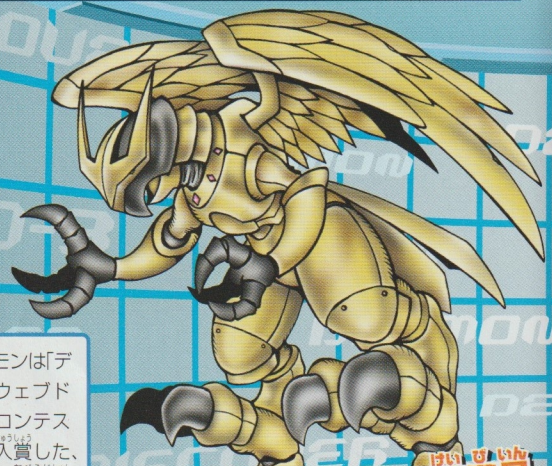

クロスモンは「デジモンウェブドット絵コンテスト」で入賞した、福岡県　鍋藤駿君の作品です。

デジタルワールドの警備員

必殺技

カイザーフェニックス

黄金の鎧に身を包んだデジモン。鎧はクロンデジゾイド製で、どんな攻撃でも跳ね返すぞ。デジタルワールドに入りこんだ異分子を取り除くのが役目らしい。必殺技では、大きなボディで体当たりしてくるぞ。

CHAPTER 4

Version 2

バージョン ツー



Ver.2に登場するデジモンを紹介していくぞ。すべての進化を体験してみよう！

D3 DIGIMON DETECT & DISCOVER

パートナーデジモン

ホークモン

HAWKMON

世代／成長期　種類／鳥型デジモン

ステータス／HP：5～8　AP：1～2

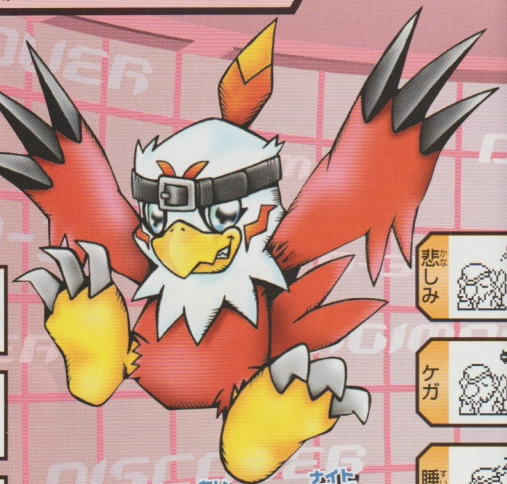


通常


歩行


喜び


悲しみ


ケガ


睡眠

礼儀正しい小さな騎士

いつでもどこでも礼儀正しいしっかりしたデジモンだ。ちょっぴりキザなところもあるけれど、戦いでは、冷静に正確な判断をくだすぞ。必殺技では、頭にある羽飾りをブーメランのようにして敵を攻撃する！

必殺技


ワェザースラッシュ

ホークモンアーマー進化

勇気のデジメンタル


アロモン

友情のデジメンタル


リンクモン

愛情のデジメンタル


ホルスモン

純真のデジメンタル


シュリモン

知識のデジメンタル


フライビーモン

誠実のデジメンタル


オルガモン

光のデジメンタル


ハーピモン

希望のデジメンタル


ムースモン


ピーコックモン

奇跡のデジメンタル


トーカンモン

優しさのデジメンタル


どうです
カッコイイでしょう!

ホークモン アーマー体

アロモン

ALLOMON

種類／恐竜型デジモン

ステータス／HP：9～12 AP：2～3





素早い動きで敵をしとめる

図鑑

ホークモンが勇気のデジメンタルで進化した姿。恐竜型の中でも、とりわけ凶暴な性格をしている。たくましい足を使い、猛スピードで走り抜けていくぞ。必殺技では、超高熱の熱風を吐き出すんだ。

必殺技



ホークモン アーマー体

リンクモン

RINKMON

種類／サイボーグ型デジモン

ステータス／HP：9～12 AP：2～3





光速移動が得意のサイボーグ！

図鑑

ホークモンが友情のデジメンタルで進化した姿。光と同じくらいの速さで加速することができるが、格闘は苦手な一面を持つ。必殺技では、体を高速スピンさせて、両腕についたカッターで敵を切り刻むぞ。

必殺技



ホークモン アーマー体 ホルスモン

HOLSMON

種類／獣型デジモン

ステータス／HP：9～12 AP：2～3

進化 愛情のデジメンタル



大空にはばたく愛の化身

解説

ホークモンが愛情のデジメンタルで進化した姿。風の属性を持っていて、空中での攻撃とスピードはまさに超一流。美しく大空をはばたくぞ。必殺技では、空中で体を回転させて巨大な竜巻を起こすんだ。

必殺技

テンペストウィング

ホークモン アーマー体 シュリモン

SHURIMON

種類／突然変異型デジモン

ステータス／HP：9～12 AP：2～3

進化 純真のデジメンタル



忍デジモン、ここに参上!!

解説

ホークモンが純真のデジメンタルで進化した姿。草木の属性を持っていて、自然に同化できるぞ。この能力を活かし、敵を死角から攻撃する姿は忍者のようだ。必殺技では、背中の手裏剣を上空から投げつける。

必殺技

くさはぎ 草葉

ホークモン アーマー体 フライビーモン

FLYBEEMON

種類／昆虫型デジモン

ステータス／HP：9～12 AP：2～3

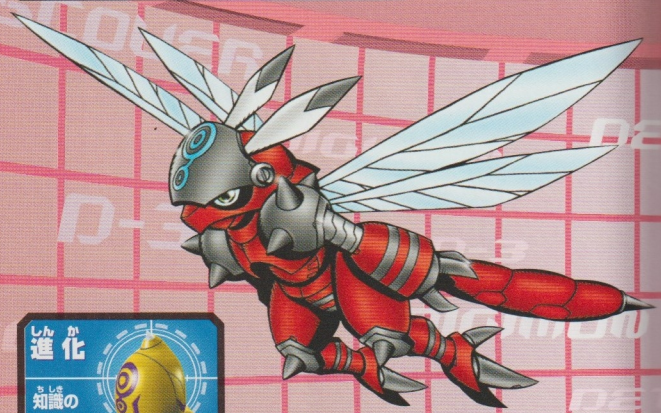

進化 知識のデジメンタル

なわばりに近づくな！

ホークモンが知識のデジメンタルで進化した姿。なわばり意識が強く、自分のテリトリーに侵入したデジモンには容赦なく攻撃をしかける。必殺技では、背中の羽を高速で振動させて、電撃を発生させるぞ。

必殺技



フライスパーク

ホークモン アーマー体 オルカモン

ORCAMON

種類／水棲獣人型デジモン

ステータス／HP：9～12 AP：2～3

オルカモンは「バンダイタウンFAXサービスデジモンイラストコンテスト」で入賞した、宮城県　かん野しゅん平君の作品です。

進化 誠実のデジメンタル



ネットの海の救助隊

ホークモンが誠実のデジメンタルで進化した姿。ライフジャケットと浮輪を常に装備している海の救世主。ピンチになると、高周波で仲間を呼び寄せるんだ。必殺技では、得意のドルフィンキックで敵を粉砕するぞ。

必殺技



バサロクラッシュ

ホークモン アーマー体

ハーピモン

HARPYMON

種類／幻獣型デジモン

ステータス／HP：9～12　AP：2～3



進化

光のデジメンタル

ハーピモンは「デジモンウェブドット絵コンテスト」で入賞した、埼玉県　須藤千絵さんの作品です。

美しき盗賊デジモン

ホークモンが光のデジメンタルで進化した姿。データベースから貴重なデータを奪うことから、「かすめ取る者」と呼ばれている盗賊デジモンだ。必殺技では、風をあやつって真空刃を発生させるぞ。

必殺技

ウィンドシーカー

ホークモン アーマー体

ムースモン

MOOSEMON

種類／古代獣型デジモン

ステータス／HP：9～12　AP：2～3



進化

希望のデジメンタル

天候をあやつる「山の守り神」

ホークモンが希望のデジメンタルで進化した姿。どんな悪条件の地でもビクともしない、たくましいデジモンだ。山の守り神として、自分の住む山は命がけで守る。必殺技では、巨大なツノで空間を切り裂くぞ！

必殺技

ホーンブレード

ホークモン アーマー体

ピーコックモン

PEACOCKMON

種類／マシーン型デジモン

ステータス／HP：13～15 AP：3～5

レーザーウィングで特殊光線を発射！



進化 奇跡のデジメンタル

必殺技 レインボーシャワー

ホークモンが奇跡のデジメンタルで進化した姿。全身がクロンデジゾイド合金なので、とても頑丈だ。両腕からレーザー状の翼を出して、超高速で飛ぶこともできる。必殺技では、この翼から特殊光線を発射する。

ホークモン アーマー体

トーカンモン

TOCANMON

種類／鳥型デジモン

ステータス／HP：9～12 AP：2～3

進化 優しさのデジメンタル



ちょっぴり内気なカラフルデジモン

必殺技 ペンチカッター

ホークモンが優しさのデジメンタルで進化した姿。カラフルな容姿とはウラハラに、とても内気な性格をしている。必殺技では、大きなクチバシで敵の体をつまんで、思いっきりつねりあげるぞ。

パートナーデジモン

テイルモン

TAILMON

世代／成長期　種類／聖獣型デジモン

ステータス／HP：5~8　AP：1~2



通常

歩行

喜び 

悲しみ 

ケガ 

睡眠 

ホーリーリングを取り戻せ！

プロフィール

小さな体に強大なパワーを秘めた神聖系のデジモン。しかし現在は、シッポのホーリーリングをなくしてしまったせいで、力が半減している。サーベルレオモンのデータをコピーしたツメで身を守っているぞ。

必殺技



テイルモンアーマー進化

勇気のデジメンタル



ラックスモン

友情のデジメンタル



ビットモン

愛情のデジメンタル



スリクモン

純真のデジメンタル



カブキモン

知識のデジメンタル



パクフラモン

誠実のデジメンタル



ディロモン

光のデジメンタル



ネフェルティモン

希望のデジメンタル



ゴートモン

奇跡のデジメンタル



メイルドラモン

優しさのデジメンタル



オポッサモン

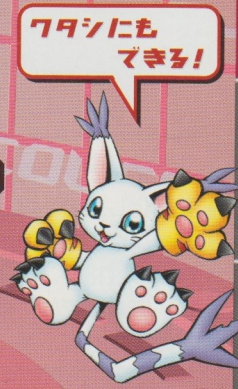

テイルモン アーマー体

ランクスモン

LYNXMON

種類／獣型デジモン

ステータス／HP：9～12 AP：2～3

進化

勇気のデジメンタル

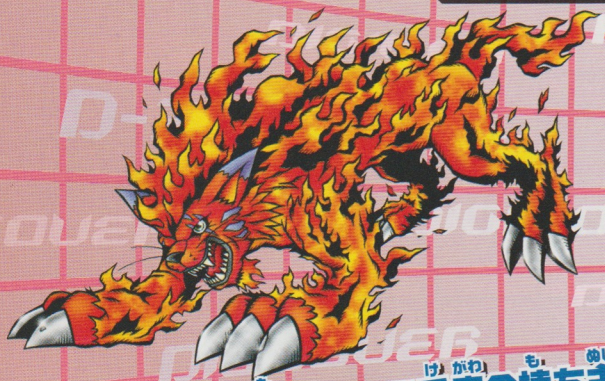

燃えさかる毛皮の持ち主

解説

テイルモンが勇気のデジメンタルで進化した姿。燃える毛皮をまとい、ジャングルに生息している。自由気ままな性格で、束縛されるのが大嫌い。必殺技では、体内のエネルギーを爆発させて、爆炎を発生させる。

必殺技

サーマルナイン

テイルモン アーマー体

ビットモン

BITMON

種類／ホ乳類型デジモン

ステータス／HP：8～11 AP：2～3

進化

友情のデジメンタル

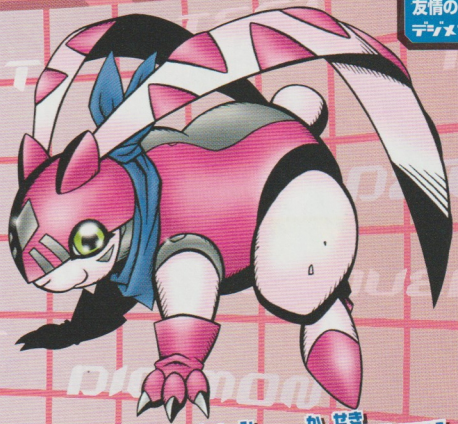

趣味は化石のコレクション

解説

テイルモンが友情のデジメンタルで進化した姿。なんでも砕くツメを使って、かたい地層を掘り進んでいく。必殺技では長い耳を立ち上げて敵を突き刺すが、温厚な性格なので、自分から進んで戦うことはないんだ。

必殺技

イヤーランサー

テイルモン アーマー体

スワンモン

SWANMON

種類／鳥型デジモン

ステータス／HP：9～12 AP：2～3

進化

愛情のデジメンタル



通った場所は必ずフリーズ！

図鑑

テイルモンが愛情のデジメンタルで進化した姿。長い首と白い羽が印象的だ。スワンモンが通ったあとは、コンピュータがフリーズするらしい。必殺技では、渦巻く冷風で敵を捕まえ、とがった羽で切り裂くぞ。

必殺技

ダウントーネード

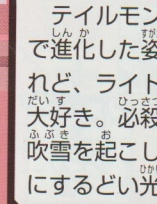

テイルモン アーマー体

カブキモン

KABUKIMON

種類／突然変異型デジモン

ステータス／HP：9～12 AP：2～3

進化

純真のデジメンタル



華やかな場所で決めポーズ！

図鑑

テイルモンが純真のデジメンタルで進化した姿。太陽の光は苦手だけれど、ライトアップされたところは大好き。必殺技では、後頭部から花吹雪を起こし、敵が見とれている間にするどい光で目をくらますぞ。

必殺技

桜吹雪



テイルモン アーマー体

バタフラモン

BUTTERFLAMON

種類／昆虫型デジモン

ステータス／HP：9～12　AP：2～3

進化

知識のデジメンタル

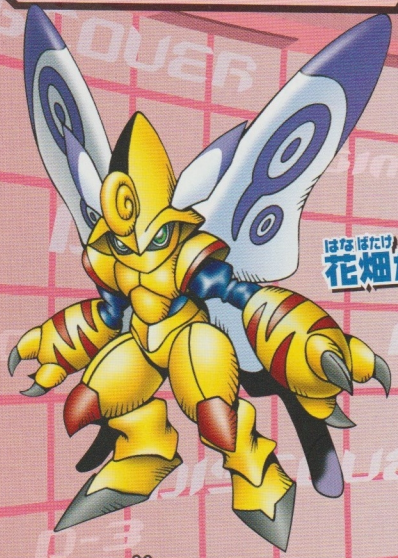

花畑が大好き!!!

必殺技



スウィートフェロモン

テイルモンが知識のデジメンタルで進化した姿。争いごとは好きではなく、誰とでもなかよくしたいと思っている。自分の身を守るために仕方がなく使う必殺技では、幻覚プログラムのりん粉をまきちらすんだ。

テイルモン アーマー体

ティロモン

TYLOMON

種類／海竜型デジモン

ステータス／HP：8～11　AP：2～3

進化

誠実のデジメンタル



俊速で移動する深海のジェット機

必殺技



トーピードアタック

テイルモンが誠実のデジメンタルで進化した姿。水中を素早く動きまわるぞ。凶暴な性格で、自分のナワバリに入ってきたものには、誰にでも立ち向かう。必殺技では、敵をどこまでも追いかけて突進していく！

テイルモン アーマー体 ネフェルティモン

NEFERTIMON

種類／聖獣型デジモン

ステータス／HP：9～12 AP：2～3

進化 光のデジメンタル



光の力で闇を浄化

必殺技

ロゼッタストーン

テイルモンが光のデジメンタルで進化した姿。光の属性を持っているため、強力な光の力で闇を浄化する能力を身につけている。必殺技では、デジ文字が刻まれた古代碑文の巨石を招喚して、敵を攻撃するぞ。

テイルモン アーマー体 ゴートモン

GOATMON

種類／ホ乳類型デジモン

ステータス／HP：9～12 AP：2～3

進化 希望のデジメンタル

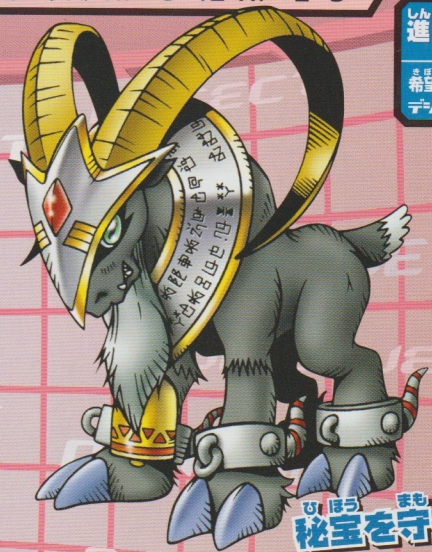

秘宝を守る巨大ヤギ

必殺技

ミスティックベル

テイルモンが希望のデジメンタルで進化した姿。秘宝や遺跡を守る習性があり、重要なデータには結界を張って、大切に保護している。必殺技では、首に下げているベルから超音波を出して、敵を混乱させるぞ！

テイルモン アーマー体

メイルドラモン

MAILDRAMON

種類／サイボーグ型デジモン

ステータス／HP：13～15　AP：3～5

進化 奇跡のデジメンタル

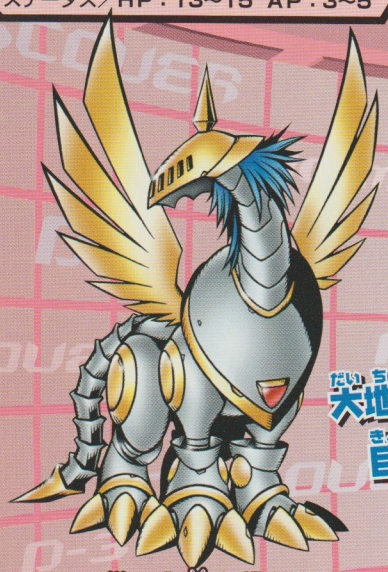

大地を駆ける巨大な要塞

図鑑説明

テイルモンが奇跡のデジメンタルで進化した姿。全身、クロンデジゾイド製の鎧で覆われている。並外れた大きさの体で戦場を駆けまわる姿は、まさに「動く要塞」だ。必殺技では、その体で敵にのしかかるぞ！

必殺技

アイアンプレス



テイルモン アーマー体

オポッサモン

OPOSSUMMON

種類／獣型デジモン

ステータス／HP：9～12　AP：2～3

進化 優しさのデジメンタル

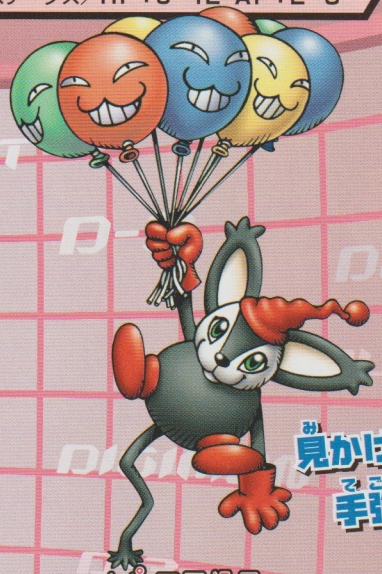

見かけによらず手強いヤツ

図鑑説明

テイルモンが優しさのデジメンタルで進化した姿。トレードマークのバルーンには、コンピュータウィルスがぎっしりつまっている。必殺技では、そのバルーンを敵の頭上で破裂させ、ウィルスをまきちらすぞ！

必殺技

マッドバルーンボム



通常進化&ジョグレス進化

ホークモンとテイルモンの進化を追ってみたぞ。どこまで進化させることができるかな？

ホークモン進化図鑑

幼年期



プルルモン



ポロモン

成長期



ホークモン

成熟期



アクィラモン

完全体



シルフィーモン



テイルモンとジョグレス！

究極体

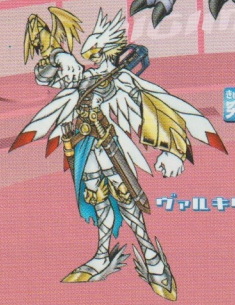

ヴァルキリモン

シルフィーモンには、パワーアップしたテイルモンとジョグレスすることで進化。ヴァルキリモンへの進化にはWSが必要だ。

準備はいいですか？



OKよ！

テイルモン進化図鑑

幼年期



ユキミボタモン



ニャロモン

成長期

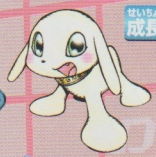

プロットモン

成熟期



パワーアップ

テイルモン

完全体



エンジェウーモン



アクィラモンとジョグレス！

究極体



ホーリードラモン

エンジェウーモンには、アクィラモンとジョグレスすることで進化するぞ。ホーリードラモンへの進化には、WSが必要だ。

※ユキミボタモン、ニャロモン、プロットモンは、ゲーム中には登場しません。

世代 >>> 成熟期

アクィラモン

AQUILAMON

種類／巨鳥型デジモン

ステータス／HP：9～12　AP：2～3

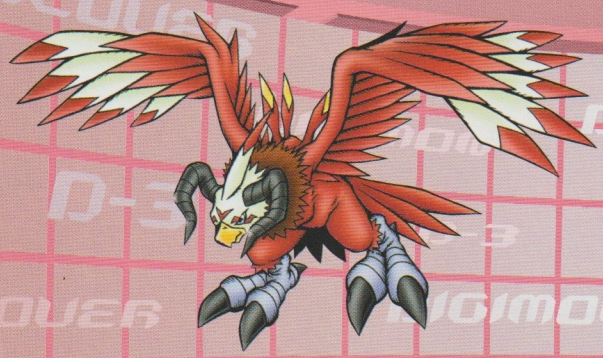

マッハで移動する砂漠の巨鷲！

進化条件

勇気、愛情、誠実、優しさのデジメンタルをひとつずつ集めると進化できるぞ！

ロゼモン図

ホークモンが成熟期に進化した姿。マッハのスピードで大空を飛びまわり、優れた眼力ではるか遠くの敵を発見する。必殺技では、空中から急降下し、頭からはえた巨大なツノで、敵を確実にしとめるぞ！

必殺技

マッハインパルス

世代 >>> 完全体

シルフィーモン

SILPHYMON

種類／獣人型デジモン

ステータス／HP：11～14　AP：3～5



大空をはばたきレーダーをキャッチ！

進化条件

アクィラモンがパワーアップしたテイルモンとD-3の通信モードでジョグレス。

ジョグレス図

アクィラモンがジョグレス進化した姿。強じんな脚力で、上空まで飛び上がることができ、両耳にあるレーダーでは、集めた情報の画像処理もできる。必殺技では、両腕からエネルギー弾を打ち出すぞ。

必殺技

トップガン

世代 >>> 究極体

ヴァルキリモン

VALKYRIMON

種類／戦士型デジモン

ステータス／HP：14～15　AP：3～5

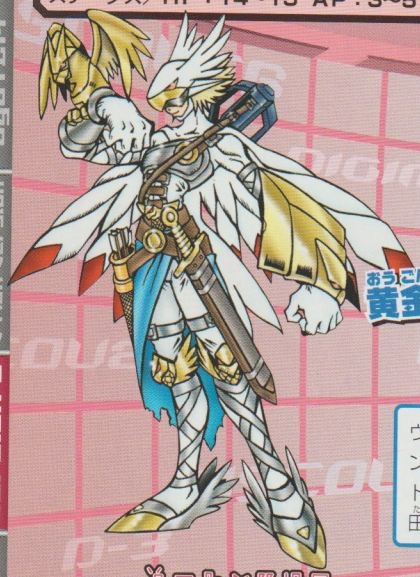

黄金の鳥を連れた伝説の戦士

進化条件

シルフィーモンがディーリンクシステム対応のWSのガルダモンとジョグレス。

ヴァルキリモンは「デジモンウェブドット絵コンテスト」で入賞した、千葉県田村直久君の作品です。

プロムナード

シルフィーモンが究極体に進化した姿。肩にいる黄金の鳥「フレイア」は、危機を知らせてくれる。また、鎧から出るオーロラは、デジタマを再生できるらしい。必殺技では、絶対零度の魔剣で敵を凍りつかせるぞ。

必殺技



ヴェンジルソード

世代 >>> 成熟期

テイルモン

TAILMON

種類／聖獣型デジモン

ステータス／HP：9～12　AP：2～3



ホーリーリングでパワー全開！

進化条件

勇気、愛情、誠実、優しさのデジメンタルをひとつずつ集めるとパワーアップ！

プロムナード

シッポのホーリーリングが発見され、本来のパワーを取り戻したテイルモン。好奇心がとっても強く、イタズラ好きだけれど、戦いになると、小さい体からは想像もできない強力なパンチで敵をしとめるんだ。

必殺技



ネコパンチ

DIGIMON DETECT & DISCOVER » D-3

世代 >>> 完全体

エンジェウーモン

ANGEWOMON

種類／大天使型デジモン

ステータス／HP：11～14 AP：3～5

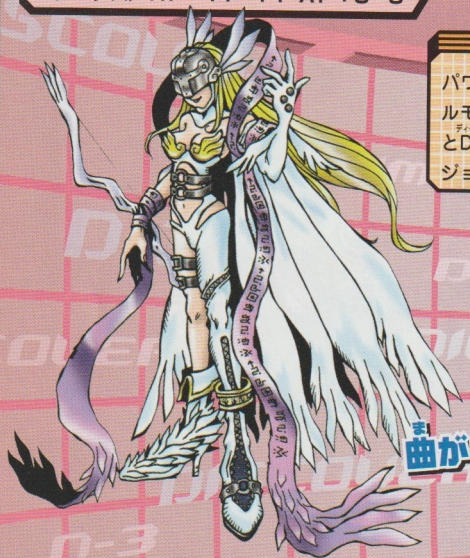

進化条件

パワーアップしたテイルモンがアクィラモンとD-3の通信モードでジョグレス。

曲がったことが大キライ

テイルモンがジョグレス進化した姿。完全体の証である８枚の羽を持っている。ふだんはおだやかだけれど、曲がったことや悪に対しては厳しく、改心するまで攻撃をする。必殺技では、強力な雷撃を浴びせるぞ。

必殺技



ホーリーアロー

DIGIMON DETECT & DISCOVER » D-3

世代 >>> 究極体

ホーリードラモン

HOLYDRAMON

種類／聖竜型デジモン

ステータス／HP：13～15 AP：3～5

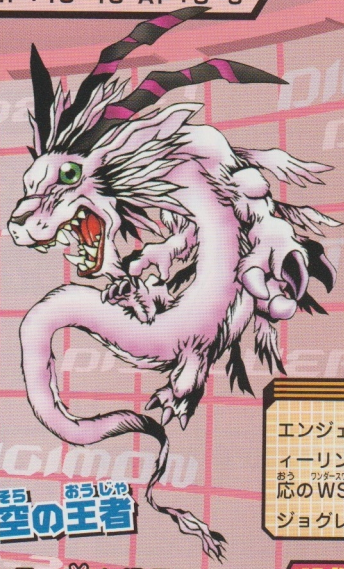

進化条件

エンジェウーモンがディーリンクシステム対応のWSのリリモンとジョグレス。

神聖なる空の王者

エンジェウーモンが究極体に進化した姿。空の王者を思わせるような雄々しい姿をしている。ふだんはどこにいるのかわからないが、世界が危機におちいると、どこからか出現して、巨大な力を炸裂させるぞ！

必殺技



ホーリーフレイム

敵デジモン出現図鑑

バージョン2の各エリアで待ち受けている敵デジモンたちのデータだ。バトルの参考にしよう

エリア1 主に出現するデジモン

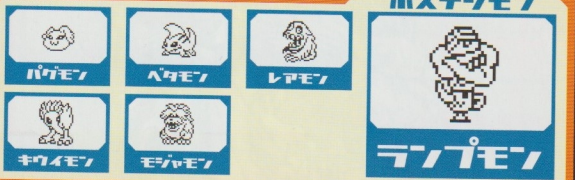

エリア2 主に出現するデジモン



エリア3 主に出現するデジモン



パグモン PAGUMON

出現エリア エリア1 エリア2 エリア3

世代／幼年期
種類／レッサー型デジモン
属性／なし
ステータス／HP：2～3
AP：1

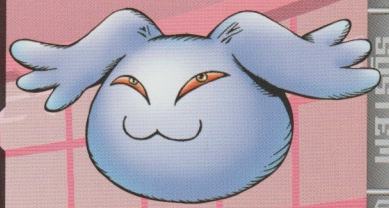

図鑑

まだ子どもだけれど、とっても頭がよく、悪知恵の働くデジモンだ。大きな耳を使って高く飛び跳ねることができるぞ。

必殺技 毒性のアワ



ベタモン BETAMON

出現エリア エリア1 エリア2 エリア3

世代／成長期
種類／両生類型デジモン
属性／ウィルス【Vi】
ステータス／HP：3～7
AP：1～2



図鑑

怖そうな外見だけれど、本当はとてもおとなしい。必殺技では、体をしびれさせる、100万ボルト以上の電圧を発生させるぞ！

必殺技 電撃ビリリン



レアモン
RAREMON

出現エリア 1 2 3

世代／成熟期
種類／アンデッド型デジモン
属性／ウィルス【Vi】
ステータス／HP：7～10
AP：2

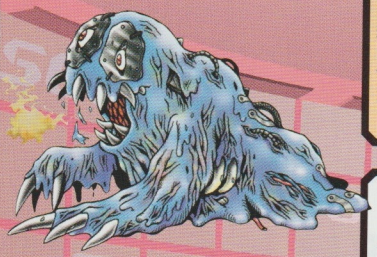

必殺技 ヘドロ

対口号図

長生きするためのサイボーグ化に失敗し、体の肉が腐っている。必殺技では、ヘドロを吐き出し、すごいニオイをまきちらすんだ。

キウイモン
KIWIMON

出現エリア 1 2 3

世代／成熟期
種類／古代鳥型デジモン
属性／データ【Da】
ステータス／HP：7～10
AP：1～2



必殺技 ソトルペッカー

ヤナ8号図

狩りによって絶滅しかかっている貴重なデジモン。必殺技では、口から爆発するチビキウイモンを出して、突進してくるぞ！

モジャモン
MOJYAMON

出現エリア 1 2 3

世代／成熟期
種類／珍獣型デジモン
属性／ワクチン【Va】
ステータス／HP：7～10
AP：1～2



必殺技 アイスクルロッド

号ビム号図

全身まっ白な毛に覆われているデジモン。戦いでは、空気中の水分を一瞬のうちに凍らせた氷柱を使って、攻撃してくるぞ。

メラモン
MERAMON

出現エリア 1 2 3

世代／成熟期
種類／火炎型デジモン
属性／データ【Da】
ステータス／HP：7～10
AP：1～2



必殺技 バーニングフィスト

当事号図

全身燃えさかる炎に包まれたデジモン。性格も炎のように激しい。必殺技では、振りかざす拳から、高熱の炎を放つぞ。

ハヌモン
HANUMON

出現エリア
エリア1 エリア2 エリア3

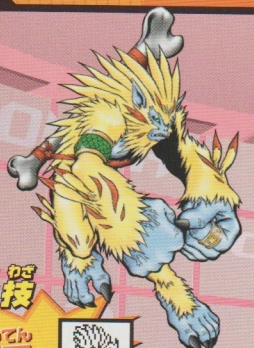

世代／成熟期
種類／獣人型デジモン
属性／ワクチン【Va】
ステータス／HP：7～10
AP：1～2

プロフィール

雲のようなものに乗って、デジタルワールドを駆けまわる幻のデジモン。必殺技では、かたい金属でできた体毛を放ってくるぞ。

必殺技


エリア1 ボスデジモン

ランプモン

LAMPMON

世代／究極体　種類／魔人型デジモン
属性／データ【Da】　ステータス／HP：11　AP：3



ランプモンは「デジモンウェブドット絵コンテスト」で入賞した、広島県　染井大輔君の作品です。

フシギな魔力の持ち主

生態

誰かに呼ばれることで魔法のランプから現れるデジモン。強力な魔力を持っていて、変幻自在に姿を変えたり、宮殿や財宝などを作ることができる。必殺技では、頭のターバンを自由にあやつって攻撃してくるぞ。

必殺技

ファントムターバン

エリア2 ボスデジモン

イーバモン

EBEMON

世代／究極体　種類／サイボーグ型デジモン
属性／ウィルス【Vi】　ステータス／HP：13　AP：3

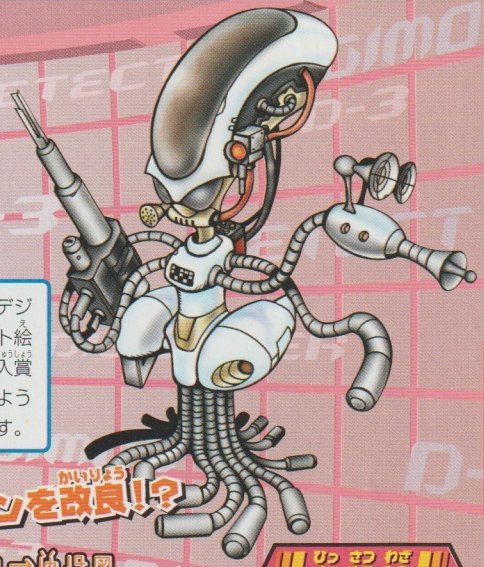

イーバモンは「デジモンウェブドット絵コンテスト」で入賞した、岐阜県　ようすけ君の作品です。

ベーダモンを改良!?

生態

捕獲したベーダモンを改良して、人工的に作り出されたデジモン。ある国の「エリア51」という施設で、地球外のテクノロジーを使って作られたらしい。必殺技では、銃を使って敵の脳の情報を吸い取ってしまう。

必殺技

ブレインラプチュアー

エリア3 ボスデジモン

ザンバモン

ZANBAMON

世代／究極体　種類／魔人型デジモン
属性／ウィルス【Vi】　ステータス／HP：14　AP：3

ザンバモンは「バンダイタウンFAXサービスデジモンイラストコンテスト」で入賞した、千葉県　平山新君の作品です。

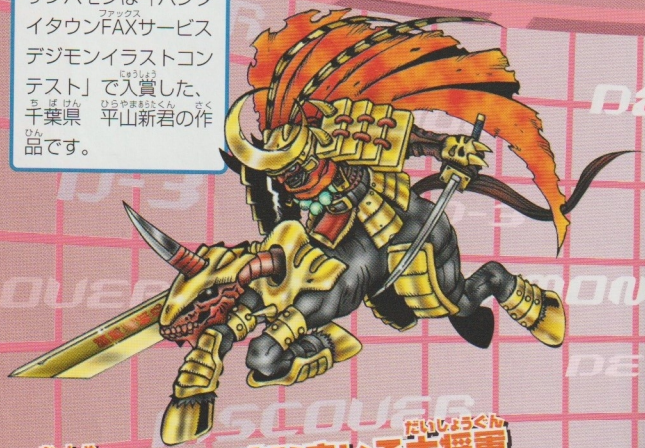

武者デジモンをひきいる大将軍

兽図他母図

ムシャモン軍団の将軍として君臨しているデジモン。下半身は戦いやすいように馬と一体化していて、バランスを崩すことなく刀を振れるぞ。必殺技では、巨大な斬馬刀「竜斬丸」で敵を簡単に切り捨てる！


必殺技
うちくびごくもん
打首獄門

CHAPTER 5

Version 3

バージョン スリー

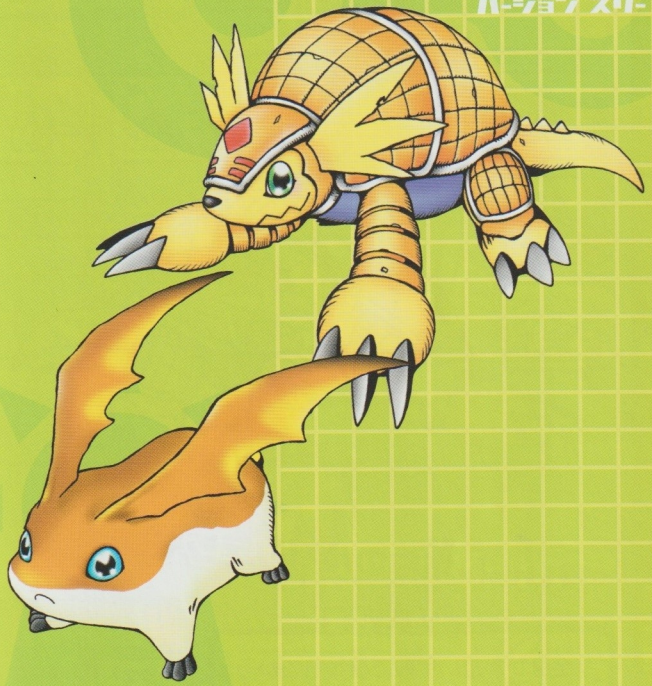

Ver.3に登場するデジモンを紹介していくぞ。すべての進化を体験してみよう！

ディー スリー
D-3
DIGIMON DETECT & DISCOVER

DIGIMON DETECT & DISCOVER » D-3

パートナーデジモン

アルマジモン

ARMADIMON

世代／成長期　種類／ホ乳類型デジモン

ステータス／HP：5～8　AP：1～2

通常　悲しみ　ケガ　睡眠

歩行　喜び



食いしん坊なのんびりデジモン

口丸心中母図

全身がかたい甲殻で覆われている、とても頑丈なデジモン。のんびり屋で愛嬌のある親しみやすい性格だけれど、お調子ものなところがタマにキズ。必殺技では、体を丸めて敵に思いきり突進するぞ。

必殺技

ローリングストーン

アルマジモンアーマー進化

勇気のデジメンタル



ボアモン

友情のデジメンタル



セピックモン

愛情のデジメンタル



プテラノモン

純真のデジメンタル

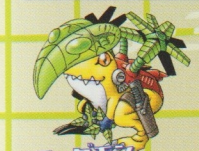

フロッグモン

知識のデジメンタル



ディグモン

誠実のデジメンタル



サブマリモン

光のデジメンタル



シーホモン

希望のデジメンタル



シープモン

奇跡のデジメンタル



エレファモン

優しさのデジメンタル



カメレモン



アルマジモン アーマー体

ボアモン

BOAFMON

種類／ホ乳類型デジモン

ステータス／HP：9~12 AP：2~3

進化 勇気のデジメンタル

燃えさかる体で猪突猛進！



解説

アルマジモンが勇気のデジメンタルで進化した姿。足とシッポとタテガミは炎で覆われている。「突撃額当て」で、どんなものでも壊しながら勢いよく突進するぞ。必殺技では、鼻先から高熱の息を吐くんだ。

必殺技

ノーズブラスター



アルマジモン アーマー体

セピックモン

SEPIKMON

種類／魔人型デジモン

ステータス／HP：9~12 AP：2~3

進化 友情のデジメンタル



仮面の力で死者とコンタクト

解説

アルマジモンが友情のデジメンタルで進化した姿。必殺技では、死者の魂を封じこめた「スピリットブーメラン」を、あらゆる場所から飛ばすんだ。不気味な仮面は、死者と会話する能力を備えているぞ。

必殺技

スピリットブーメラン



アルマジモン
アーマー体

プテラノモン

PTERANOMON

種類／翼竜型デジモン

ステータス／HP：9～12　AP：2～3

進化
愛情のデジメンタル

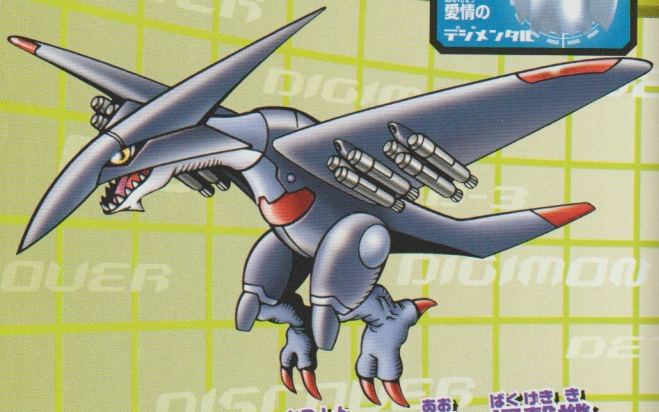

空高くから突進！　蒼い爆撃機！

データ図鑑

アルマジモンが愛情のデジメンタルで進化した姿。空のとても高いところを飛ぶことができ、「蒼い爆撃機」の異名を持っている。必殺技では、上空から急降下して、するどい鼻先で敵をつらぬくぞ。

必殺技

ビークピアス



アルマジモン
アーマー体

フロッグモン

FROGMON

種類／突然変異型デジモン

ステータス／HP：9～12　AP：2～3



進化
純真のデジメンタル

謎の生態を持つ、カエル系デジモン

データ図鑑

アルマジモンが純真のデジメンタルで進化した姿。半透明のやわらかいマスクで敵の攻撃を吸収する。背中のホイールでの飛行が可能で、必殺技では、このホイールを高速回転させて敵に投げつけるぞ。

必殺技

リーフホイールカッター



アルマジモン アーマー体

ディグモン

DIGMON

種類／昆虫型デジモン

ステータス／HP：9～12　AP：2～3

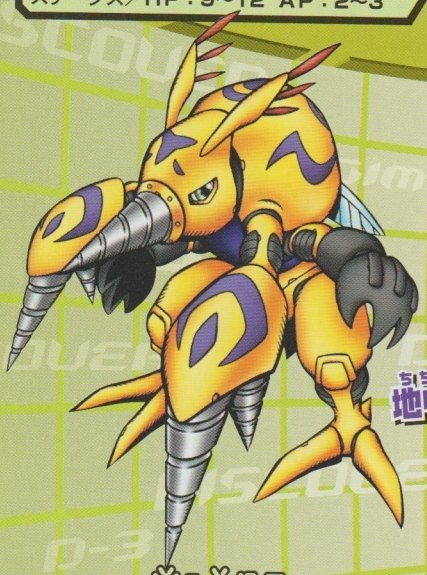



地中戦で大活躍!!!

必殺技

ゴールドラッシュ

アルマジモンが知識のデジメンタルで進化した姿。土の属性を持っているため、大地を自由にあやつることができる。必殺技では、鼻先と両手のドリルをいっせいに高速回転させて、敵に突撃するぞ。

アルマジモン アーマー体

サブマリモン

SABMARIMON

種類／水棲型デジモン

ステータス／HP：9～12　AP：2～3



水中なら怖いものなし！

必殺技

サブマリンアタック

アルマジモンが誠実のデジメンタルで進化した姿。水の属性を持っているため、水中での戦いが大得意だ。いつでも水中を自由に泳ぎまわっているぞ。必殺技では、超高圧度の酸素を発射して敵を圧倒する！

アルマジモン アーマー体

シーホモン

SEAHOMON

種類／水棲型デジモン

ステータス／HP：9~12 AP：2~3

進化 光のデジメンタル



深海に生息する光の使者

ヒストリア

アルマジモンが光のデジメンタルで進化した姿。ふだんは深海に住んでいて、体が小さく圧縮されている。でも浅瀬まで出ると、巨大な姿に戻るんだ。必殺技では、敵の闘争心を浄化させる７色の光線を吐くぞ。

必殺技

プリズムレインボー



アルマジモン アーマー体

シープモン

SHEEPMON

種類／ホ乳類型デジモン

ステータス／HP：9~12 AP：2~3

進化 希望のデジメンタル



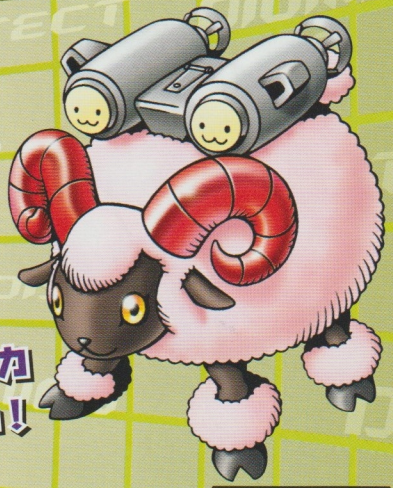

毛皮がボカボカあたたかい！

ヒストリア

アルマジモンが希望のデジメンタルで進化した姿。体が極上の羊毛で覆われている、動きの遅いデジモンだ。必殺技では、背中の「ウールボール・ブースター」から巨大な毛玉を発射して、敵を眠らせてしまうぞ。

必殺技

ウールグレネード



アルマジモン アーマー体

エレファモン

ELEPHAMON

種類／サイボーグ型デジモン

ステータス／HP：13～15　AP：3～5

進化 奇跡のデジメンタル

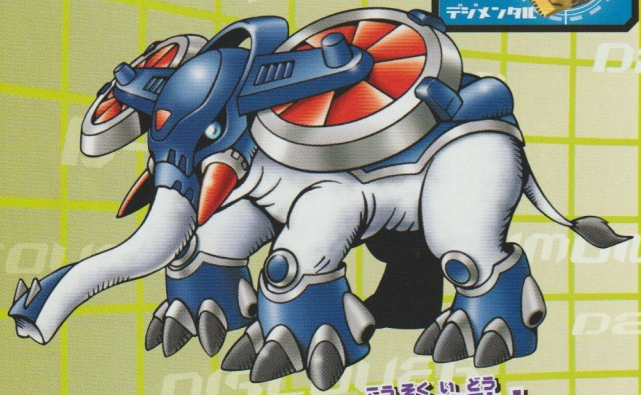

大きな耳のタービンで高速移動！

説明

アルマジモンが奇跡のデジメンタルで進化した姿。おだやかで、正義感の強いデジモンだ。両耳の巨大なタービンを使って高速移動ができるぞ。必殺技では、このタービンですさまじい衝撃波を起こすんだ。

必殺技

ニトロタービンウェーブ

アルマジモン アーマー体

カメレモン

CHAMELEMON

種類／八虫類型デジモン

ステータス／HP：9～12　AP：2～3

進化 優しさのデジメンタル

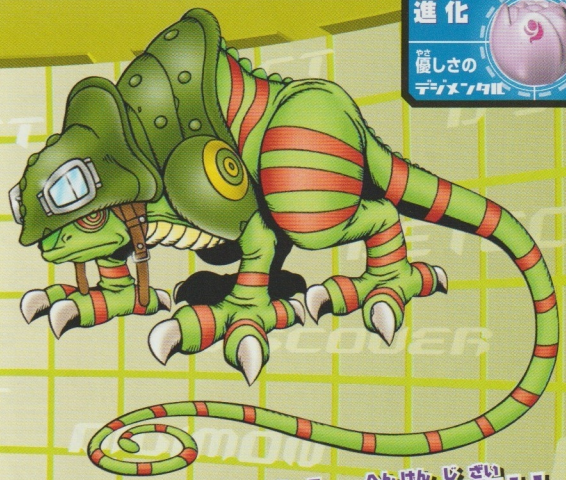

皮膚は変幻自在!!!

説明

アルマジモンが優しさのデジメンタルで進化した姿。周囲にあるものと同じような柄に、皮膚を自由に変化させることができる。必殺技では、ムチのようにしなる伸縮可能な舌で、敵をビシバシと攻撃するぞ。

必殺技

タングウィップ

パートナーデジモン パタモン

PATAMON

世代／成長期　種類／ホ乳類型デジモン

ステータス／HP：5〜9　AP：1〜2









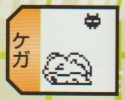

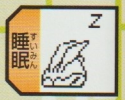

大きな耳でパタパタ！

生い学図

大きな耳を持ったデジモン。この耳で空を飛ぶこともできるけれど、時速１ｋｍしか出せない。でも、一生懸命に飛ぶ姿はカワイイぞ。必殺技では、おなかいっぱいに空気を吸いこんで、空気弾を吐き出すんだ。

必殺技



パタモンアーマー進化

勇気のデジメンタル



友情のデジメンタル



愛情のデジメンタル



純真のデジメンタル



知識のデジメンタル



誠実のデジメンタル



光のデジメンタル



希望のデジメンタル



奇跡のデジメンタル



優しさのデジメンタル





DIGIMON DETECT & DISCOVER » D-3

パタモン アーマー体

バロモン

BAROMON

種類／魔人型デジモン

ステータス／HP：9～12 AP：2～3

進化 勇気のデジメンタル



遺跡を守る、密林の守護神

心処母図

パタモンが勇気のデジメンタルで進化した姿。密林にひっそりとたたずむ、寺院の遺跡を守る守護神だ。額の目は、未来を見ることができる。必殺技では、大宇宙の精霊をあやつってたくさんの隕石群を敵に降らす。

必殺技


ナテオダンス

DIGIMON DETECT & DISCOVER » D-3

パタモン アーマー体

ステゴモン

STEGOMON

種類／剣竜型デジモン

ステータス／HP：8～11 AP：2～3

進化 友情のデジメンタル



背中のブレードが最大の武器！

回メ美母図

パタモンが友情のデジメンタルで進化した姿。背中のするどいブレードは、好きな方向へ動かすことができ、攻撃と防御の両方に使えるぞ。必殺技では、このブレードを上空に打ち上げて、敵に向かって降り注ぐ。

必殺技


シェルニードルレイン

DIGIMON DETECT & DISCOVER » D-3

パタモン アーマー体

ピピスモン

PIPISMON

種類／突然変異型デジモン

ステータス／HP：9～12 AP：2～3



進化 愛情のデジメンタル



自慢の耳であらゆる音をキャッチ

音音早見図

パタモンが愛情のデジメンタルで進化した姿。コウモリに似ていて、大きな耳はどんな周波数の音もキャッチすることができる。必殺技では、高周波のノイズを口から放ち、敵の感覚器官を破壊してしまうぞ！

必殺技



クレイジーソニック

DIGIMON DETECT & DISCOVER » D-3

パタモン アーマー体

ポンチョモン

PONCHOMON

種類／突然変異型デジモン

ステータス／HP：9～12 AP：2～3

進化 純真のデジメンタル



ラテン音楽が大好き！



心図色抹早図

パタモンが純真のデジメンタルで進化した姿。陽気な性格なのに、表情がわからないため、ほかのデジモンからは不気味がられている。必殺技では、帽子のマラカスでリズムを取りながら、敵をポコポコ叩くんだ。

必殺技



テキーラナックル

パタモン アーマー体

モスモン

MOTHMON

種類／昆虫型デジモン

ステータス／HP：9~12 AP：2~3

進化 知識のデジメンタル



武器はシッポのガトリング砲

特殊技

パタモンが知識のデジメンタルで進化した姿。気性が荒く攻撃的な性格で、火薬の成分が入ったりん粉を敵に浴びせて、威嚇することもある。必殺技では、シッポのガトリング砲からものすごい数の弾丸を放つぞ。

必殺技

モルフォンガトリング

パタモン アーマー体

マンタレイモン

MANTARAYMON

種類／水棲型デジモン

ステータス／HP：8~11 AP：2~3

進化 誠実のデジメンタル



ネットの海を優雅に漂う

特殊技

パタモンが誠実のデジメンタルで進化した姿。おだやかな性格の持ち主だ。体の形がレーダーでは捕らえにくいため、捕まると偵察用などに利用されることもある。必殺技では、シッポの電気針で敵を突き刺すぞ。

必殺技

パラライズテイル

パタモン アーマー体 マンボモン

MANBOMON

種類／突然変異型デジモン
ステータス／HP：9~12 AP：2~3

進化 光のデジメンタル

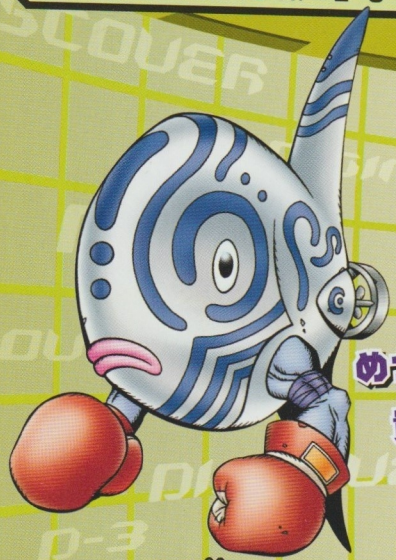

めったに会えない貴重な存在

図鑑説明

パタモンが光のデジメンタルで進化した姿。ふだんは海流に身をまかせているけれど、敵に遭遇するとスクリューを使って高速移動するぞ。必殺技では、口から大量の「子マンボモン型泡」を吐き出すんだ。

必殺技

バルーンマイン

パタモン アーマー体 ペガスモン

PEGASMON

種類／聖獣型デジモン
ステータス／HP：9~12 AP：2~3

進化 希望のデジメンタル

天空を駆ける伝説の聖獣

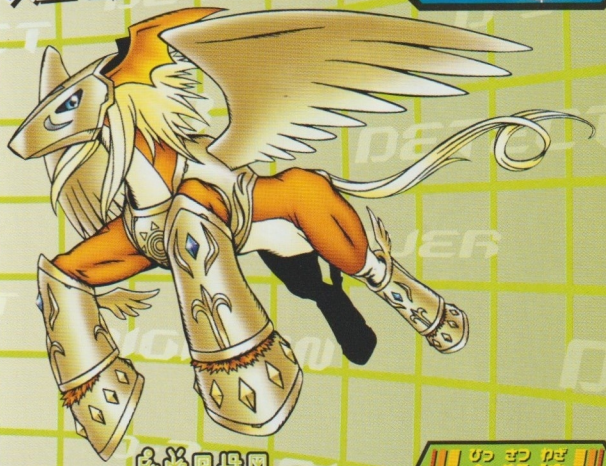

図鑑説明

パタモンが希望のデジメンタルで進化した姿。邪悪なものに圧倒的な強さを発揮する、神聖な力を身につけたデジモンだ。美しい翼で大空を駆け抜ける。必殺技では、額から聖なる光線を放ち、敵を焼きつくすぞ。

必殺技

シューティングスター

パタモン アーマー体 ライノモン

RHINOMON

種類／ホ乳類型デジモン

ステータス／HP：13～15 AP：3～5

進化 奇跡のデジメンタル

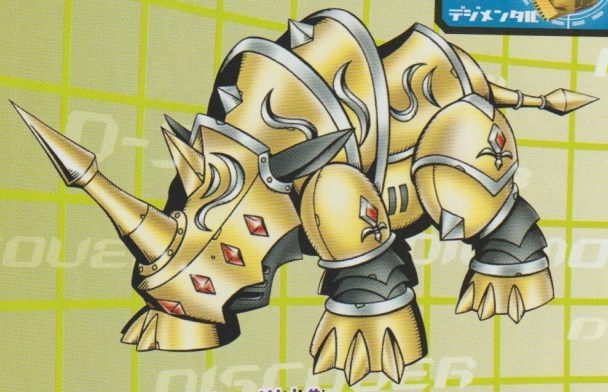

鏡の鎧で攻撃を反射!!!

解説

パタモンが奇跡のデジメンタルで進化した姿。頑丈なクロンデジゾイド製の鎧で身をかためている。必殺技では、鎧に埋めこまれた宝玉「アイン・ソフ・オウル」の光で周囲にバリアーを作り、敵に突進するぞ。

必殺技

アトミックバースト

パタモン アーマー体 プレイリモン

PRAIRIEMON

種類／獣型デジモン

ステータス／HP：9～12 AP：2～3

進化 優しさのデジメンタル



穴掘りが大得意!!!

解説

パタモンが優しさのデジメンタルで進化した姿。地中にいることが多く、ツメを使って時速100ｋｍで地中を掘り進むことができるんだ。必殺技では、刃になっている両耳を音速まで加速させて敵を斬るぞ。

必殺技

ソニックイヤー

通常進化&ジョグレス進化

アルマジモンとパタモンの進化を追ってみたぞ。
キミはどこまで進化させることができるかな？

アルマジモン進化図鑑

幼年期
ツブモン
ウパモン
成長期
アルマジモン
成熟期
アンキロモン
エンジェモンとジョグレス！
完全体
シャッコウモン
究極体
ヴァイクモン

シャッコウモンには、エンジェモンとジョグレスすることで進化する。ヴァイクモンへ進化するには、WSが必要だ。



パタモン進化図鑑

幼年期
ポヨモン
トコモン
成長期
パタモン
成熟期
エンジェモン
アンキロモンとジョグレス！
完全体
ホーリーエンジェモン
究極体
セラフィモン

ホーリーエンジェモンには、アンキロモンとのジョグレスで進化するぞ。セラフィモンへ進化するには、WSが必要だ。

※ポヨモンとトコモンは、ゲーム中には登場しません。

世代 >>> 成熟期

アンキロモン

ANKYLOMON

種類／鎧竜型デジモン

ステータス／HP：9~12 AP：2~3

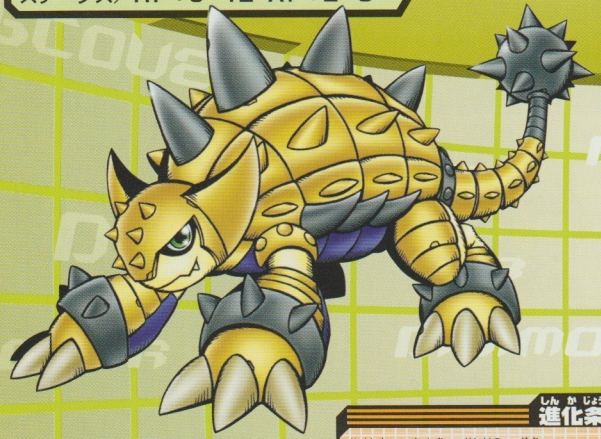

巨体にあふれる勇敢な心！

進化条件

純真、知識、誠実、優しさのデジメンタルをひとつずつ集めると進化できるぞ！

図鑑説明

アルマジモンが成熟期に進化した姿。全身を覆っているかたい鎧には、鎧と同じ性質のトゲがたくさんついている。とても勇敢でタフなデジモンだ。必殺技では、大きな体をフルに使って敵を踏みつぶすぞ。

必殺技

テイルハンマー

世代 >>> 完全体

シャッコウモン

SHAKKOUMON

種類／突然変異型デジモン

ステータス／HP：11~14 AP：3~5

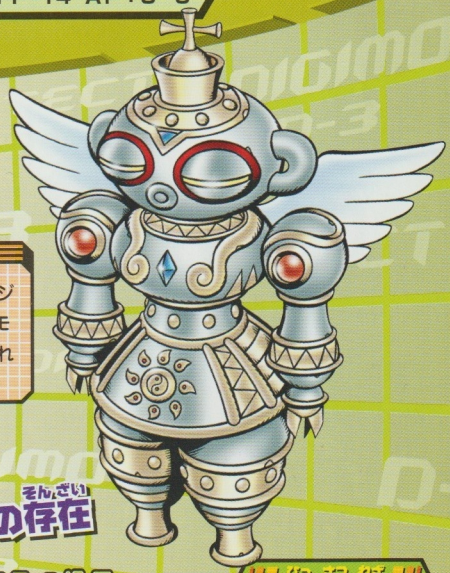

進化条件

アンキロモンがエンジェモンとD-3の通信モードでジョグレスすれば進化できる。

白銀に輝く謎だらけの存在

図鑑説明

アンキロモンがジョグレス進化した姿。無表情なため、不気味な印象を受けるが、性格はとてもおだやかなデジモンだ。首や胴は360度、回転するぞ。必殺技では、両目から赤い破壊光線を発射するんだ。

必殺技

ニギミタマ

世代 >>> 究極体

ヴァイクモン

VIKEMON

種類／獣人型デジモン

ステータス／HP：14～15　AP：3～5



進化条件

シャッコウモンがディーリンクシステムに対応するWSのズドモンとジョグレス。

たくましい体で、極寒の地を治める

プロフィール

シャッコウモンが究極体に進化した姿。一見あたたかそうな体毛は、氷の結晶のようにかたく、どんな攻撃でも跳ね返す。必殺技では、大気を絶対零度まで下げて敵を凍結させ、背中の「ミョルニル」で打ち砕くぞ。

必殺技

アークティックブリザード

世代 >>> 成熟期

エンジェモン

ANGEMON

種類／天使型デジモン

ステータス／HP：9～12　AP：2～3



幸福をもたらす善の存在

進化条件

純真、知識、誠実、優しさのデジメンタルをひとつずつ集めると進化できるぞ！

プロフィール

パタモンが成熟期に進化した姿。天使型の証である、輝く６枚の羽を持ったデジモン。正義感が強く、悪は絶対に許さない、完全なる善の存在だ。必殺技では、黄金に輝くコブシで敵に痛恨の一撃を浴びせるぞ。

必殺技

ヘブンズナックル

DIGIMON DETECT & DISCOVER » D-3

世代 >>> 完全体

ホーリーエンジェモン

HOLYANGEMON

種類／大天使型デジモン

ステータス／HP：11～14 AP：3～5



聖剣エクスキャリバーで悪を絶つ

進化条件

エンジェモンがアンキロモンとD-3の通信モードでジョグレスすれば進化できるぞ。

エンジェモンがジョグレス進化した姿。天使型デジモンを監督する役目についていて、8枚の羽を持っている。必殺技では、右手に持った聖剣「エクスキャリバー」で亜空間への扉を描き、その中に敵を葬るぞ。

必殺技


ヘブンズゲート

DIGIMON DETECT & DISCOVER » D-3

世代 >>> 究極体

セラフィモン

SERAPHIMON

種類／熾天使型デジモン

ステータス／HP：13～15 AP：3～5



天使型デジモンの最高位

進化条件

ホーリーエンジェモンがディーリンクシステム対応のWSのワーガルルモンとジョグレス。

ホーリーエンジェモンが究極体に進化した姿。輝く羽は10枚になり、天使型デジモンの中で最も位が高い。“神”に一番近い存在といわれているんだ。必殺技では、7つの超熱光球を勢いよく敵に放つぞ。

必殺技


セブンヘブンズ

敵デジモン出現図鑑

バージョン3の各エリアで待ち受けている敵デジモンたちのデータだ。バトルの参考にしよう

エリア1 主に出現するデジモン

ボスデジモン



ハイアンドロモン

ガニモン



シャコモン



シェルモン



クリモン



シーラモン



エリア2 主に出現するデジモン

ボスデジモン



デビタマモン

シェルモン



クリモン



シーラモン



フライモン



エビドラモン



シードラモン



エリア3 主に出現するデジモン

ボスデジモン



ファラオモン

フライモン



エビドラモン



シードラモン



オクタモン



スナイモン



ガニモン GANIMON

出現エリア エリア1 エリア2 エリア3

世代／成長期
種類／甲殻類型デジモン
属性／データ【Da】
ステータス／HP：2～3
AP：1



図鑑説明

カニのような姿のデジモン。ちょっぴり自信家なところがある。左前足の大きなハサミと、右前足の強い握力で攻撃してくるぞ！

必殺技 シザーズエクスキューション



シャコモン SHAKOMON

出現エリア エリア1 エリア2 エリア3

世代／成長期
種類／甲殻類型デジモン
属性／ウィルス【Vi】
ステータス／HP：3～7
AP：1～2



図鑑説明

かたい貝殻で身を守る2枚貝のようなデジモン。戦闘では、殻の中で育てたかたい「ブラックパール」を投げつけてくるぞ！

必殺技 ブラックパール



シェルモン
SHELLMON

出現エリア: エリア1 エリア2 エリア3



世代／成熟期
種類／水棲型デジモン
属性／データ【Da】
ステータス／HP：7～10
AP：2

プロフィール

戦うことが好きな気の荒いデジモン。体が大きくなると、住む貝をかえていくんだ。戦闘では、液体を圧縮させて頭から噴射するぞ。

必殺技
ハイドロプレッシャー

ゲソモン
GESOMON

出現エリア: エリア1 エリア2 エリア3



世代／成熟期
種類／軟体型デジモン
属性／ウィルス【Vi】
ステータス／HP：7～10
AP：1～2

プロフィール

「深海の白い悪魔」と呼ばれるデジモン。なわばりに侵入すると、容赦なく攻撃してくる。戦闘では、毒を吐いて体をマヒさせるぞ。

必殺技
デッドリーシェード

シーラモン
COELAMON

出現エリア: エリア1 エリア2 エリア3



世代／成熟期
種類／古代魚型デジモン
属性／データ【Da】
ステータス／HP：7～10
AP：1～2

プロフィール

大きなかぎヅメと、頑丈なヒフを持ったデジモン。古代から生息していたらしい。戦闘では、かぎヅメで引き裂こうとしてくるぞ。

必殺技
ヴァリアブルテール

フライモン
FLYMON

出現エリア: エリア1 エリア2 エリア3



世代／成熟期
種類／昆虫型デジモン
属性／ウィルス【Vi】
ステータス／HP：7～10
AP：1～2

プロフィール

大きな羽でノイズを発生させて飛ぶデジモン。このノイズは耳をマヒさせる力がある。戦闘では、シッポの毒針を突き刺してくるぞ。

必殺技
デッドリースティング

エビドラモン
EBIDRAMON

出現エリア 1 2 3

世代／成熟期
種類／水棲型デジモン
属性／データ【Da】
ステータス／HP：7～10
AP：1～2

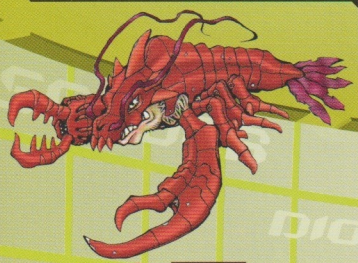

必殺技
ツインネブチューン

叶普事事呂図

全身まっ赤な殻で覆われたデジモン。「ネットの海」の深いところに生息しているんだ。戦闘では、大きなハサミで攻撃してくるぞ。

シードラモン
SEADRAMON

出現エリア 1 2 3

世代／成熟期
種類／水棲型デジモン
属性／データ【Da】
ステータス／HP：7～10
AP：1～2



必殺技
アイスアロー

口→事事呂図

ヘビのように長い体を持つデジモン。この体を使って、敵をしめ上げることもできるんだ。戦闘では、口から氷の矢を吐き出すぞ！

オクタモン
OCTMON

出現エリア 1 2 3

世代／成熟期
種類／軟体型デジモン
属性／ウィルス【Vi】
ステータス／HP：8～10
AP：2



必殺技
ないのいぼくじゅう
海鳴重銃

ロよル呂図

宝探しが大好きなデジモン。拾った「デジ宝」を体中につけているぞ。戦闘では、自慢の銃から毒性の弾丸を発射させるんだ。

スナイモン
SNIMON

出現エリア 1 2 3

世代／成熟期
種類／昆虫型デジモン
属性／ワクチン【Va】
ステータス／HP：8～10
AP：2



必殺技
シャドウ・シックル

早ル8呂図

「ウィルスハンター」として恐れられているデジモン。冷静沈着で、まるで機械のようだ。戦闘では、両手の巨大なカマで襲いかかる！

エリア1 ボスデジモン ハイアンドロモン

HIANDROMON

世代／究極体　種類／サイボーグ型デジモン
属性／ワクチン【Va】　ステータス／HP：11　AP：3



思考を身につけたアンドロモン

地名の単数母図

アンドロモンを改良して、パワーアップしたデジモン。アンドロモンとはちがい、自分の意志で行動できるようになった。必殺技では、両肩のタービンから放出するエネルギーを合わせて作った破壊光線を放つぞ。

必殺技


アトミック・レイ

エリア2 ボスデジモン デビタマモン

DEVITAMAMON

世代／究極体　種類／突然変異型デジモン
属性／データ【Da】　ステータス／HP：13　AP：3

デビタマモンは「バンダイタウンFAXサービスデジモンイラストコンテスト」で入賞した、埼玉県　金井一真君の作品です。



邪悪がつまったパンドラの箱

単数地母図

デジタマモンが、暗黒進化したとウワサされるデジモン。体には邪悪といわれるすべてのものがつめこまれている。必殺技では、敵の視界を奪ったあと、体を構成するデータを分解してしまう暗黒ガスを吐くぞ。

必殺技


ブラックデスクラウド

エリア3 ボスデジモン

ファラオモン

PHARAOHMON

世代／究極体　種類／魔人型デジモン
属性／ウィルス【Vi】　ステータス／HP：14　AP：3

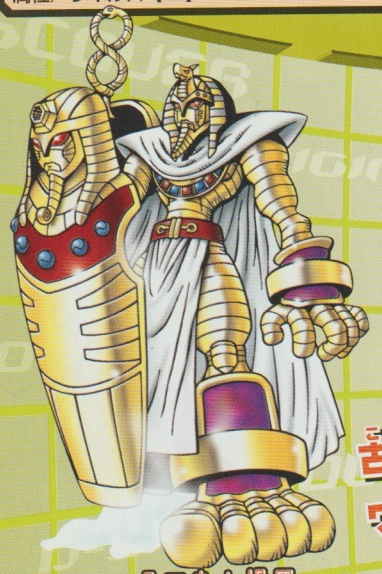

ファラオモンは「バンダイタウンFAXサービスデジモンイラストコンテスト」で入賞した、神奈川県　水谷俊樹君の作品です。

古代デジタルワールドの王!?

プロモーション図

凶々しいまでに、黄金に輝いているデジモン。デジタルワールドの創世記から存在し、絶対的な権力を持っていたらしい。必殺技では、意志を奪い、体を徐々に乾燥させていく恐怖のガスを放射するんだ。

必殺技



CHAPTER 6

EXTRA DATA

その他のデータ

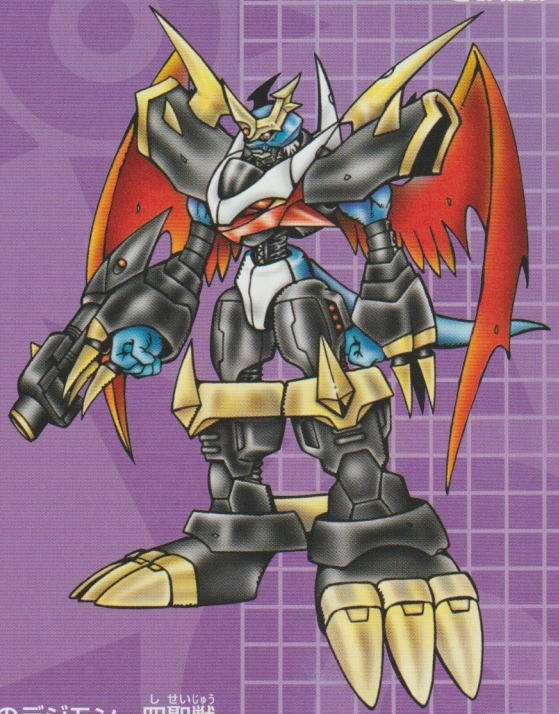

幻のデジモン、四聖獣の紹介や質問箱、デジモンの最新情報などがもりだくさんだぞ！

ディー スリー
D-3
DIGIMON DETECT & DISCOVER

幻のデジモン 四聖獣とは？

デジメンタルのかけらのかわりにときどき出現する、幻の四聖獣の正体を追ってみたぞ！

東西南北を守る伝説のデジモン

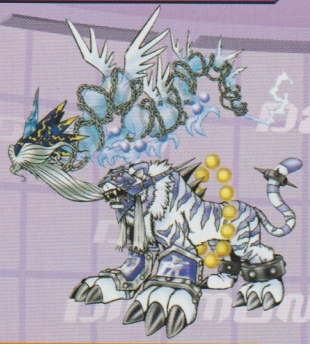

四聖獣は、デジタルワールドの東西南北を守る伝説のデジモンだ。デジタルワールドの均衡を保つために存在している。

東 チンロンモン　南 シェンウーモン
西 バイフーモン　北 スーツェーモン

戦いに勝つとデジメンタルがもらえる！



出現した四聖獣に勝つと、ふだんはかけらでしかもらえないデジメンタルが、一度にひとつもらえるぞ。チャンスなのでがんばってトライしよう。

東を守る四聖獣

チンロンモン

出現するVer. Ver 1 Ver 2 Ver 3

世代／究極体　種類／聖竜型デジモン　QINGLONGMON
属性／データ【Da】　ステータス／HP：12　AP：3

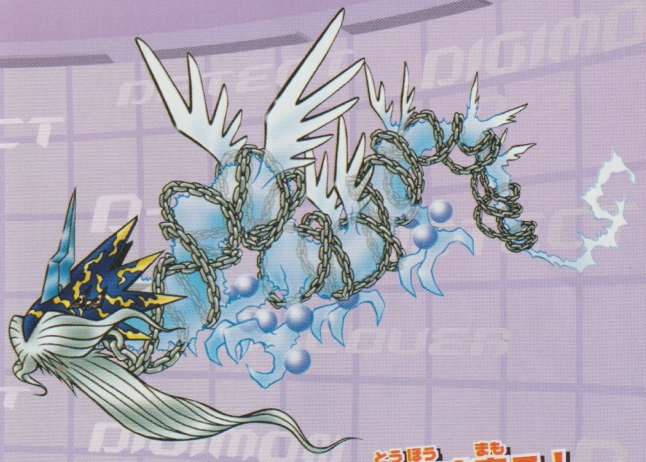

雷撃をもたらし、東方を守る！

図鑑説明

デジタルワールドの東を守護する四聖獣。四大龍デジモンの１体で、中でも一番神に近い存在だ。しかし、簡単に協力はせず、よほどのことがなければ味方にできない。必殺技では、天空より激しい雷撃を落とすぞ。

必殺技



南を守る四聖獣

シェンウーモン

出現するVer. Ver.1 Ver.2 Ver.3

XUANWUMON

世代／究極体　種類／聖鳥型デジモン
属性／ウィルス【Vi】　ステータス／HP：12～13　AP：3

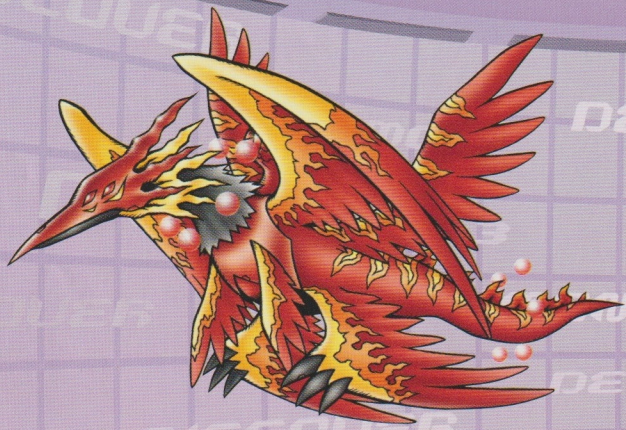

炎をあやつり、南方を守る！

データ→図鑑

デジタルワールドの南を守護する四聖獣。究極体でも、たちうちできないほど強大な力を身につけていて、四聖獣の中でも特に気が荒い性格だ。必殺技では、太陽の大爆発のような炎の渦に敵を巻きこむぞ。

必殺技



西を守る四聖獣

バイフーモン

出現するVer. Ver.1 Ver.2 Ver.3

BAIHUMON

世代／究極体　種類／聖獣型デジモン
属性／データ【Da】　ステータス／HP：12～13　AP：3

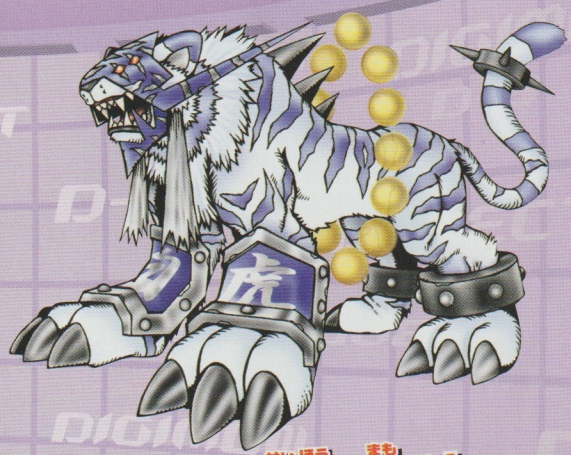

驚異的なパワーで西方を守る！

データ→図鑑

デジタルワールドの西を守護する四聖獣。４体の中では一番若いが、最強のパワーを秘めている。必殺技では、体が金属化してしまう波動を放つぞ。この技を受けると、さびて朽ち果てるまで死ぬことはできない。

必殺技



北を守る四聖獣

出現するVer. Ver1 Ver2 Ver3

スーツェーモン

ZHUQIAOMON

世代／究極体　種類／聖獣型デジモン

属性／ワクチン【Va】　ステータス／HP：12　AP：3



水ワザを使い、北方を守る！

デジタルワールドの北を守護する四聖獣。４体の中では最長老で、自由自在に水をあやつることができるぞ。必殺技では、敵のまわりに濃い霧を発生させて幻影を見せ、精神を破壊してしまうんだ。

必殺技



衝撃的事実 シェンウーモンとスーツェーモンは入れかわっていた!?

ゆがみが正されたデジタルワールド

デジタルワールドに重大事実が発覚！ 今までの状態から北と南が逆転し、シェンウーモンとスーツェーモンのデータが入れかわったのだ。そのため、２体の名前が変化したぞ。

どうして起こったのか？

長年に渡るデータの蓄積でゆがんでしまったデジタルワールドの位相を、管理者が正したことで、北と南が従来の場所に。そのため、北と南を守護する四聖獣にも影響が出たんだ。

四聖獣 現在の位置

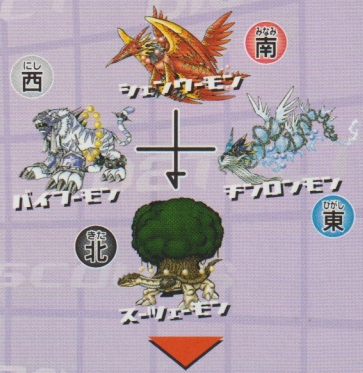

四聖獣 修復後の位置



D-3 なんでも質問箱



D-3で遊んでいて疑問に思ったことを、このページで解決できちゃうぞ。絶対必見だ！

1 質問

D-3をつける場所は、どんなところがオススメ？

振動が伝わりやすいところを探そう！



しっかりと固定できるところが、D-3に振動が伝わりやすいぞ。ズボンのベルト、リュックやランドセルなどの開け口部分にはさむのがオススメだ。

2 質問

バージョンごとに、見つけやすいデジメンタルってあるの？

バージョンごとにちがうので、友だちと交換しよう



バージョンごとに出現しやすいデジメンタルはちがうぞ。自分のD-3ではなかなか出ない種類があるときは、ちがうバージョンのD-3とトレードしよう！

3 質問

デジメンタルをあげてしまうと、HPやAPに影響が出てしまうの？

ステータスへの影響はナシ！



ステータスへの影響はないけれど、デジメンタルはバトルで壊れてしまうこともあるぞ。ゆずるのは、デジメンタルが十分に余っているときにしよう。

4 質問 クリアしたエリアにデジメンタルを探しに行ってもいいの？

クリアしたエリアは行き来自由

一度クリアしたエリアは、なん度でも戻れるぞ。エリアによっても出現するデジメンタルのかけらはちがうので、いろいろなエリアでサーチしてみよう。



5 質問 HPやAPをアップさせるにはどうしたらいいの？

パートナーの属性をチェック！

10ページを参考にして、それぞれの属性に合ったトレーニングをしよう。このときにスーパーヒットがたくさん発生すれば、ステータスはアップするぞ。



デジタルモンスター & D-3 最新情報

D-3限定版やデジモングッズの最新情報を入手したぞ！　キミはもう手に入れたかな!?

いち早く情報をGETしたいキミはこのアドレスへアクセス!!

デジモンウェブ http://www.digimon.channel.or.jp/

最新情報は、バンダイのデジモン公式ホームページ「デジモンウェブ」の中でもチェックできるぞ。インターネットの環境がそろっていたら、必ずアクセスしてみよう!!

楽しい情報が満載だ!!!





「デジモンウェブ」には、D-3の情報もたっぷり！　デジモンの進化や、D-3のメカニズムについて学ぶことができるぞ。

各デジモンの進化情報は、続々発表されていくぞ。Ver.3の進化情報ももうすぐ発表される予定。見逃さないように！

D-3限定版ついに登場!!

ブイモンバージョンのクリアー仕様だ!

D-3 ～ディースリー～
V-MON Version 限定版



V-MON Ver.のふたつのカラー、パイルドラモンカラーに続き、ブイモンカラーのクリアータイプが新登場!「デジモンウェブ」で通信販売されることになったぞ。

3200円(税別)

テレビや映画で活躍中のキャラも登場!

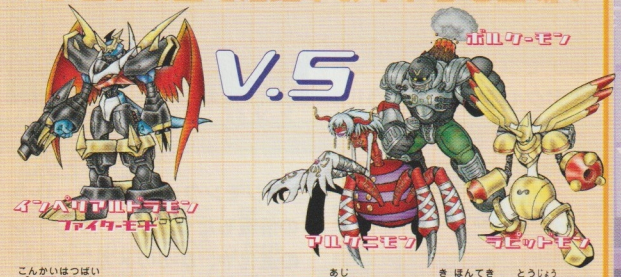

今回発売のクリアータイプはひと味ちがう。基本的な登場デジモンはV-MON Ver.と同じだけれど、インペリアルドラモンがファイターモードに入れかわり、ボスや四聖獣もテレビや映画でおなじみのデジモンになっているぞ。絶対必見だ!!

ワクワクの新グッズにも注目!!

最強のデジモンたちがフィギュアに!

D Real ～ディーリアル～ 各1500円(税別)

最強のデジモンたちがリアルなフィギュアになった! 大きさは16cmもあって、本物そっくりに作られているぞ!!


ウォーグレイモン


メタルガルルモン


パイルドラモン

ゴールドタイプが登場!



ディーターミナル
～インペリアルドラモンカラー～
6980円(税別)



ディーターミナルに、インペリアルドラモンをイメージしたゴールドカラーが登場! 内容はオリジナルカラーと同じだぞ。

D-3 完全大百科

DIGIMON DETECT & DISCOVER

STAFF

編集・構成・本文／畠山律子（スタジオハード）
カバー・本文デザイン／原田忠恒（SPURT）
本文イラスト／株式会社WiZ
松井大
編集協力/山崎 聡、国松奈緒子（スタジオハード）
協力/株式会社バンダイ
株式会社WiZ
担当編集／新治あすか

この本に掲載された文章、写真、イラストについての責任は、すべて小社にあります。
また、本書に対する電話でのご質問はご遠慮ください。

©BANDAI 2000
©本郷あきよし・東映アニメーション

発行人　加納将光
編集人　椎葉克宏
発行所　株式会社 勁文社
〒164-0012 東京都中野区本町3丁目32番15号
TEL 03-3372-3281（編集）・03-3372-3291（営業）
振替00190-8-13311番
製版所　株式会社　NOAH
印刷所　株式会社　エンタープライズ　フジオー
製本所　明興製本工業株式会社

落丁、乱丁本は当社にておとりかえいたします。
発行日、定価はカバーに表示してあります。
©2001 Keibunsha Printed in Japan

ISBN4-7669-3742-2 C0076

50円切手をはってください

郵便はがき

164-0012

東京都中野区
本町3丁目32番15号

株式会社　勁文社

D-3完全大百科 係

氏名

住所　□□□－□□□□

都道府県

TEL

性別　男・女

年齢　歳

職業・学年

D-3 DIGIMON DETECT & DISCOVER 完全大百科

読者アンケート

好きなデジモンキャラベスト3はなんですか？

好きなテレビ番組を教えてください

将来の夢を教えてください

最近、はやっている遊びを教えてください

この本の感想をお願いします

ご協力ありがとうございました

©2001 Keibunsha　Printed in Japan

©本郷あきよし・東映アニメーション
©BANDAI 2000



ISBN4-7669-3742-2

C0076 ¥880E

9784766937428

●定価：本体880円＋税

©2001 Keibunsha Printed in Japan

©本郷あきよし・東映アニメーション
©BANDAI 2000

1920076008801

